



REGION REUNION  
www.regionreunion.com



# ORIENT'ANOOU

LE GUIDE SUR L'ORIENTATION À LA RÉUNION | RÉGION RÉUNION



# BAC

Kossa nou fé  
**après le Bac**

Que faire après le Bac !

## RENTRÉE 2026

La Région lé èk zot !



RÉGION ACADÉMIQUE  
LA RÉUNION

Liberté  
Égalité  
Fraternité

# SOMMAIRE



Formation tout au long de la vie	P. 4-5
Index des offres de formations à La Réunion	P. 6-7

## Les formations

Les étapes à suivre dans Parcoursup	P. 10-11
Le calendrier de l'orientation 2025-2026	P. 12-13
Le schéma des études supérieures 2026	P. 14-15
L'université	P. 16-17
► Licence	P. 18-23
► BUT	P. 24-27
Les écoles spécialisées	P. 28-31
► Diplôme d'état	P. 32
Les lycées	P. 34-35
► BTS	P. 36-43
► BTSA	P. 44
► Autres	P. 45
Les prépas aux grandes écoles	P. 46-47
► CPGE	P. 48-51
Poursuivre des études après un bac professionnel	P. 52-55
Les autres formations Post-Bac	P. 56-59
Zoom sur le secteur sanitaire et social	P. 60-63

## Les formations sans le bac

Que faire sans le bac ?	P. 66-68
Le catalogue de formation de la Région Réunion	P. 69

## Les acteurs de l'orientation

Prévenir la rupture scolaire	P. 72-73
La cité des métiers de La Réunion	P. 74
Les missions locales	P. 75

## Les aides et dispositifs

Le Régime spécial études - RSE	P. 78-79
Étudier en étant aidé à La Réunion	P. 80-81
Étudier en étant aidé hors de La Réunion	P. 82-84
Annuaire des établissements	P. 86-89



## Guide sur l'orientation à La Réunion de la Région Réunion - Janvier 2026

**DIRECTRICE DE LA PUBLICATION**  
HUGUETTE BELLO

**CO-DIRECTION DE LA PUBLICATION**  
Céline SITUZE

**RÉDACTION**  
DEVL – Direction de l'éducation et de la vie lycéenne  
Région Réunion  
Direction de la communication

**CRÉDITS PHOTOS**  
@ Freepik, Région Réunion

**CONSEIL RÉGIONAL DE LA RÉUNION**  
Hôtel de Région Pierre Lagourgue  
Avenue René Cassin – Moufia  
BP 67190  
97801 Saint-Denis Messag Cedex 9  
Tél. : 0262 487 000 – Fax : 0262 487 071

Diffusion :  
[www.regionreunion.com](http://www.regionreunion.com)

Impression :  
Guide imprimé selon une démarche  
écocresponsable, par un imprimeur labellisé Imprim'Vert

Données Onisep de l'offre de formation en open data,  
sous licence ODbL (extraites à la date du 01/10/2025).



## Financement



# ÉDITO



**Huguette BELLO**  
Présidente de la Région Réunion

**ORIENT'A NOU**

***Kossa nou fé  
après le Bac !***

**Rentrée  
2026**



**C**hères lycéennes, chers lycéens,  
Chères étudiantes et chers étudiants de La Réunion,  
Vous entrez dans une période déterminante de votre parcours : celle où vous allez affiner vos projets, formuler vos vœux et préparer la suite de votre vie après le bac. Ce moment peut susciter des questions, parfois des doutes, mais il est avant tout une formidable opportunité : celle de choisir la voie qui vous permettra de construire votre avenir, ici ou ailleurs.

Je veux vous le redire avec force : vous n'êtes pas seuls dans cette étape. La Région Réunion, aux côtés de l'Académie, de l'ONISEP, de vos professeurs et de vos familles, est pleinement engagée pour vous accompagner. Votre réussite est au cœur de notre action publique.

Nous travaillons chaque jour à élargir et renforcer l'offre de formation sur notre territoire, afin que vous puissiez trouver ici, à La Réunion, des filières de qualité répondant à vos ambitions et aux besoins de notre île. Et parce que votre horizon dépasse nos frontières, nous développons également des dispositifs de mobilité et de soutien pour celles et ceux qui poursuivent leurs études en France hexagonale ou à l'international.

Je vous invite à croire en vous, à explorer, à être curieux, à oser. Ne vous fixez aucune limite. Votre génération porte une énergie, une créativité et un regard neuf dont notre île a besoin. En vous formant, en vous engageant et en construisant votre projet, vous contribuez déjà à façonner La Réunion de demain.

Renseignez-vous, échangez, sollicitez les professionnels qui sont là pour vous guider. Utilisez les outils mis à votre disposition, dont ce guide fait partie. Chaque information que vous prendrez, chaque conseil que vous écouterez, vous aidera à avancer sereinement vers vos choix.

L'avenir vous appartient. Et soyez assurés d'une chose : la Région sera à vos côtés, à chaque étape de votre parcours, pour soutenir vos ambitions et valoriser vos talents.

Avec tous mes encouragements les plus sincères, et la confiance que je porte à chacune et chacun d'entre vous.





# LA FORMATION TOUT

La formation tout au long de la vie est une continuité entre la formation initiale, générale ou professionnelle et l'ensemble des situations où il est possible d'acquérir des compétences : actions de formation continue, activités professionnelles, implications associatives ou bénévoles.

Elle inclut les démarches d'orientation, de bilan, d'accompagnement vers l'emploi, de formation et de validation des acquis de l'expérience.

La formation tout au long de la vie comprend la formation initiale (FI) à temps plein, la formation initiale par apprentissage (FIA) et la formation continue (FC).

## ⇒ FI, FIA, FC, ALTERNANCE

### Formation initiale

La formation initiale se suit sous statut d'élève, d'étudiant ou d'apprenti.

Elle est composée d'enseignements théoriques, de cours pratiques et parfois de périodes de stages ou d'apprentissage.

Couvrant la période de scolarité obligatoire qui va de l'école élémentaire au collège, elle se poursuit en lycée et dans l'enseignement supérieur (BTS, BUT, CPGE, licence, école d'ingénieurs...).

**Selon l'INSEE, être en formation initiale implique de ne pas avoir interrompu sa scolarité pendant 1 an.**

### Formation initiale par apprentissage

L'apprentissage repose sur le principe de l'alternance entre enseignements théoriques et pratiques.

Basé sur un contrat d'apprentissage (un des cas de l'alternance), il se réalise en centre de formation d'apprentis (CFA) et chez un employeur.

Il fait partie de la formation initiale et procure le statut d'apprenti.

### Alternance

L'alternance correspond à une formation qui alterne des périodes d'enseignement théorique dans un établissement de formation et des périodes de mise en pratique en entreprise.

Elle peut se dérouler :

- **sous statut scolaire**, avec des périodes de formation en milieu professionnel (PMFP),
- **sous statut salarié**, sous contrat d'apprentissage ou contrat de professionnalisation.

### Formation continue

La formation continue permet, une fois la formation initiale achevée, d'acquérir de nouvelles compétences au cours d'une formation.

Toute personne ayant signé un contrat de professionnalisation relève de la formation continue.

## ⇒ DES DISPOSITIFS

### Cités éducatives

Reconnues « programme national » depuis 2017, les labellisations « Cités éducatives » ont pour objectif de mobiliser et de structurer tous les acteurs de la communauté éducative (État, collectivités locales, associations, intervenants du périscolaire, travailleurs sociaux, écoles et collèges...) afin d'assurer un meilleur accompagnement éducatif des enfants et plus largement des familles et parvenir à des « Territoires à haute qualité éducative ».

Elles ont pour objectif de suivre les jeunes de la naissance à l'insertion professionnelle afin de leur ouvrir le champ des possibles.

À La Réunion, il y a 5 cités éducatives :

- **Le Port**  : [www.citeseducatives.fr / le Port](http://www.citeseducatives.fr/le-port)
- **Le Tampon**  : [www.citeseducatives.fr / le Tampon](http://www.citeseducatives.fr/le-tampon)
- **Saint-Benoît**  : [www.citeseducatives.fr / Saint-Benoît](http://www.citeseducatives.fr/saint-benoit)
- **Saint-Louis**  : [www.citeseducatives.fr / Saint-Louis](http://www.citeseducatives.fr/saint-louis)
- **Saint-Pierre**  : [www.citeseducatives.fr / Saint-Pierre](http://www.citeseducatives.fr/saint-pierre)

### Campus des Métiers et des Qualifications (CMQ)

Le CMQ est un label qui regroupe des établissements d'enseignement secondaire et d'enseignement supérieur, de formation initiale ou continue.

Son attribution permet de repérer un secteur d'activité d'excellence, correspondant à un enjeu économique national ou régional, lui-même soutenu par la collectivité et les entreprises.

Visant à créer des Campus d'excellence, fédérateurs et puissants dans tous les territoires, les CMQ ont pour objectif de faciliter l'insertion professionnelle.

Deux campus sont labellisés CMQ à La Réunion :

- **Campus des métiers et des qualifications**  
*Management et services numériques*
  - **Campus des métiers et des qualifications**  
*du génie civil et de l'éco-construction en milieu tropical*
-  : <https://www.ac-reunion.fr/campus-des-metiers-et-des-qualifications-122255>





# AU LONG DE LA VIE





# INDEX DES OFFRES DE FO

## UNIVERSITÉ

### LICENCE

Administration économique et sociale	20
Chimie	22
CPES - Économie et sciences pour l'ingénieur	20
Droit	20
Économie et gestion	20
Génie civil	20, 22
Géographie et aménagement	20, 21
Histoire	21
Informatique	21
Information-communication	21
Langues étrangères appliquées	21
Langues, littératures, civilisations étrangères et régionales	21
Lettres	21
Licence L.AS	22
Mathématiques	22
Mathématiques et informatique appliquées aux sciences humaines et sociales	22
Orthophonie	22
PASS - Parcours accès santé spécifique	22
Physique	20, 21, 22
Psychologie	21
Sciences sociales	21
Sciences pour la santé	21, 22
Sciences de la terre	20, 22
Sciences de la vie	22
Sciences de l'éducation	21
Sciences pour l'ingénieur	21
STAPS	22

### BUT

Carrières sociales	26
Génie biologique	26
Génie civil - construction durable	26
Gestion des entreprises et des administrations	26
Hygiène, sécurité, environnement	26
Réseaux et télécommunications	26
Techniques de commercialisation	26

## ÉCOLE SPÉCIALISÉE

DNA - Diplôme national d'art	32
BPJEPS - Educateur sportif	32
Diplôme d'État en architecture	32
Diplôme d'ingénieur	32
École de gestion et de commerce (EGC)	32
JUNIA - Ingénieur ISEN / HEI : cycle préparatoire Adimaker	32

## LYCÉE

### BTS

Analyses de biologie médicale	42, 43
Architectures en métal : conception et réalisation	38, 41
Assurance	39, 40
Assistance technique d'ingénieur	41
Bâtiment	38
Bioanalyses et contrôles	38, 43
Bioqualité	41, 43
Collaborateur juriste notarial	39
Commerce international	39
Communication	42
Comptabilité et gestion	39
Conseil et commercialisation de solutions techniques	39
Conception et réalisation de systèmes automatiques	41
Contrôle industriel et régulation automatique	43
Cybersécurité, informatique et réseaux, électronique	40
Développement et réalisation bois	38, 41
Diététique	38, 42
Économie sociale familiale	42
Électrotechnique	41
Enveloppe des bâtiments : conception et réalisation	38
Étude et réalisation d'agencement	38
Fluides, énergies, domotique	39, 41
Finitions, aménagement des bâtiments : réalisation	38
Gestion de la PME	39
Gestion des transports et logistique associée	43
Maintenance des systèmes	41, 43
Maintenance des véhicules	41
Management en hôtellerie restauration	43
Management opérationnel de la sécurité	40
Management commercial opérationnel	40
Management économique de la construction	39
Métiers de la mesure	42
Métiers de l'eau	38, 41
Métiers des services à l'environnement	38, 42
Métiers de l'audiovisuel	38
Métiers de l'esthétique-cosmétique-parfumerie	40, 42
Négociation et digitalisation relation client	40
Opticien lunetier	39
Systèmes constructifs bois et habitat	39
Professions immobilières	40
Service et prestation des secteurs sanitaire et social	42, 43
Services informatiques aux organisations	42
Support à l'action managériale	40
Systèmes constructifs bois et habitat	42
Services informatiques aux organisations	42
Tourisme	43
Travaux publics	39, 42

### BTSA

Aménagements paysagers	44
Analyse, conduite et stratégie de l'entreprise agricole	44
Développement, animation des territoires ruraux	44
Développement de l'agriculture des régions chaudes	44
Gestion et maîtrise de l'eau	44
Gestion et protection de la nature	44
Métiers du Végétal : alimentation, ornement, environnement végétales	44
Qualité, ALimentation, Innovation et Maîtrise Sanitaire (BioQUALIM)	44
Productions animales	44
Technico-commercial	44

### DN MADE

Diplôme des métiers d'art et du design	45
--	----

# INFORMATIONS À LA RÉUNION

## GRANDES ÉCOLES

### CPGE

Économique et commerciale	50
ENS Rennes D1	50
B/L Lettres et sciences sociales	50
Lettres	50
BCPST (Biologie, chimie, physique, sciences de la terre)	50
MP2I (Mathématiques, physique, ingénierie et informatique)	50
MPSI (Mathématiques, physique et sciences de l'ingénieur)	50
PCSI (Physique, chimie et sciences de l'ingénieur)	50
PTSI (Physique, technologie et sciences de l'ingénieur)	50
TSI (Technologie et sciences industrielles)	50

## LES AUTRES FORMATIONS

### Année préparatoire

CPES - Économie et gestion	56
La prépa des INP	57

### Autres formations

Bachelor ressources humaines	57
Certificat d'études d'arts plastiques	56
Multimédia, audiovisuel, animation, jeu vidéo, information et communication	58
Technicien services de la maison connectée	58

### Brevet de maîtrise

BM Coiffeur	56
BM Esthéticien-cosméticien	56

### DCG

Diplôme de comptabilité et de gestion	56
---------------------------------------	----

### Certificat de spécialisation

Arboriste - élagueur	56
Conduite de Productions en agriculture biologique et commercialisation	56
Accueil dans les transports	58
Aéronautique	58
Animation-gestion de projets dans le secteur sportif	58
Assistance, conseil, vente à distance	57
Maintenance des installations oléohydrauliques et pneumatiques	57
Peinture - Décoration	56
Pilotage de machines agricoles et travaux mécanisés à haute technicité	56
Services numériques aux organisations	58
Technicien(ne) ascensoriste - service et modernisation	57
Technicien en énergies renouvelables	57
Technicien en réseaux électriques	57
Technicien en soudage	57
Vendeur-conseil en produits techniques pour l'habitat	57

### Titre professionnel

Animateur en expression radiophonique	58
Technicien supérieur systèmes et réseaux	58
Assistant manager	57
Conducteur de travaux du bâtiment et du génie civil	56
Gestionnaire de paie	57
Gestionnaire d'unité commerciale	57
Gestionnaire des opérations de transport routier de marchandises	58
Journaliste en expression radiophonique	58
Manager d'unité marchande	57
Technicien supérieur de maintenance industrielle	57
Technicien supérieur en méthodes et exploitation logistique	57, 58

### Mise à niveau

Mise à niveau hôtellerie restauration	58
---------------------------------------	----

## LE SECTEUR SANITAIRE ET SOCIAL

### BTS

Opticien lunetier	62
-------------------	----

### Diplôme d'État

DE Assistant de service social	62
DE Ergothérapeute	62
DE Educateur de jeunes enfants	62
DE Educateur spécialisé	62
DE Educateur technique spécialisé	62
DTS Imagerie médicale et radiologie thérapeutique	62
DE Infirmier	62
DE Secteur Sanitaire	62
DE Psychomotricien	62
EFTS - IRTS	62
IFSI	62

### FCIL

Préparation à l'entrée dans les formations paramédicales	62
--	----



# LES FORMATIO





# ONS INITIALES





# LES ÉTAPES À SUIVRE

**Parcoursup simplifie vos démarches :**

**1 seule procédure,**

**1 seul dossier,**

**1 seul calendrier**

Oct. 2025

Déc.

Janv. 2026

**1**

**Octobre 2025 > janvier 2026**

**Je m'informe et découvre les formations**

Pour préparer votre projet de poursuite d'études, consultez les sites utiles, [onisep.fr/avenir-s](https://onisep.fr/avenir-s) et [parcoursup.gouv.fr](https://parcoursup.gouv.fr). Au sein de votre lycée, échangez avec votre professeur principal et les personnels d'orientation, notamment grâce à l'outil **MonProjetSup** :

[monprojetsup.fr](https://monprojetsup.fr)

Si vous êtes étudiant et que vous souhaitez changer d'orientation, le service orientation de votre établissement peut vous accompagner.

**MERCREDI 17 DÉCEMBRE 2025**

**Ouverture de la carte des formations 2026**

**sur [parcoursup.gouv.fr](https://parcoursup.gouv.fr)**

**19 Janvier > 19 Mars > 1<sup>er</sup>**

**Je m'inscris pour formuler  
et je finalise mon do**

**DU LUNDI 19 JANVIER  
AU JEUDI 19 MARS 2026**

**Inscrivez-vous**

sur Parcoursup pour créer votre dossier candidat.

**Formulez vos vœux :** jusqu'à 10 vœux sans obligation de les classer par ordre de préférence.

Pour certaines formations vous pouvez également faire des sous-vœux.

Il est également possible d'ajouter 10 vœux supplémentaires pour des formations en apprentissage.

**Dates à retenir :**

**JEUDI 19 MARS 2026**

**Dernier jour pour formuler vos vœux**

**MERCREDI 1<sup>ER</sup> AVRIL 2026**

**Dernier jour pour compléter  
votre dossier et confirmer vos vœux**



**Conseil**

N'attendez pas la dernière minute pour compléter votre dossier.

Préparez progressivement les éléments nécessaires pour confirmer vos vœux.



**Rappel**

Pour les formations en apprentissage, vous pouvez toujours formuler des vœux après le 1<sup>er</sup> avril 2026.

# DANS PARCOURSUP 2026



2

**Avril 2026**

**mes vœux  
ssier**

Pour réfléchir à vos vœux et estimer vos possibilités d'admission, consultez le "simulateur" des admissions sur la fiche formation.

Des vidéos tutorielles sont proposées sur [Parcoursup.fr](https://parcoursup.fr) pour vous guider à chaque étape.

3

**Mardi 2 juin > samedi 11 juillet 2026**

**Je reçois les réponses des formations et je décide**

**MARDI 2 JUIN 2026**

**Début de la phase d'admission principale**

**C'est le moment de faire vos choix**

- Consultez dans votre dossier, au fur et à mesure, les propositions d'admission (Oui ou Oui-si) des formations que vous avez demandées.
- Faites votre choix : vous devez répondre dans les délais à chaque proposition d'admission reçue.
- **Entre le vendredi 5 juin et le lundi 8 juin 2026 inclus : classez vos vœux en attente.**

**JEUDI 11 JUIN 2026**

**Début de la phase complémentaire : vous pouvez formuler jusqu'à 10 nouveaux vœux pour des formations ayant encore des places à proposer**

**SAMEDI 11 JUILLET 2026**

**Fin de la phase principale**

**JEUDI 10 SEPTEMBRE 2026**

**Fin de la phase complémentaire**



# LE CALENDRIER DE L'O

## LYCÉE GÉNÉRAL ET

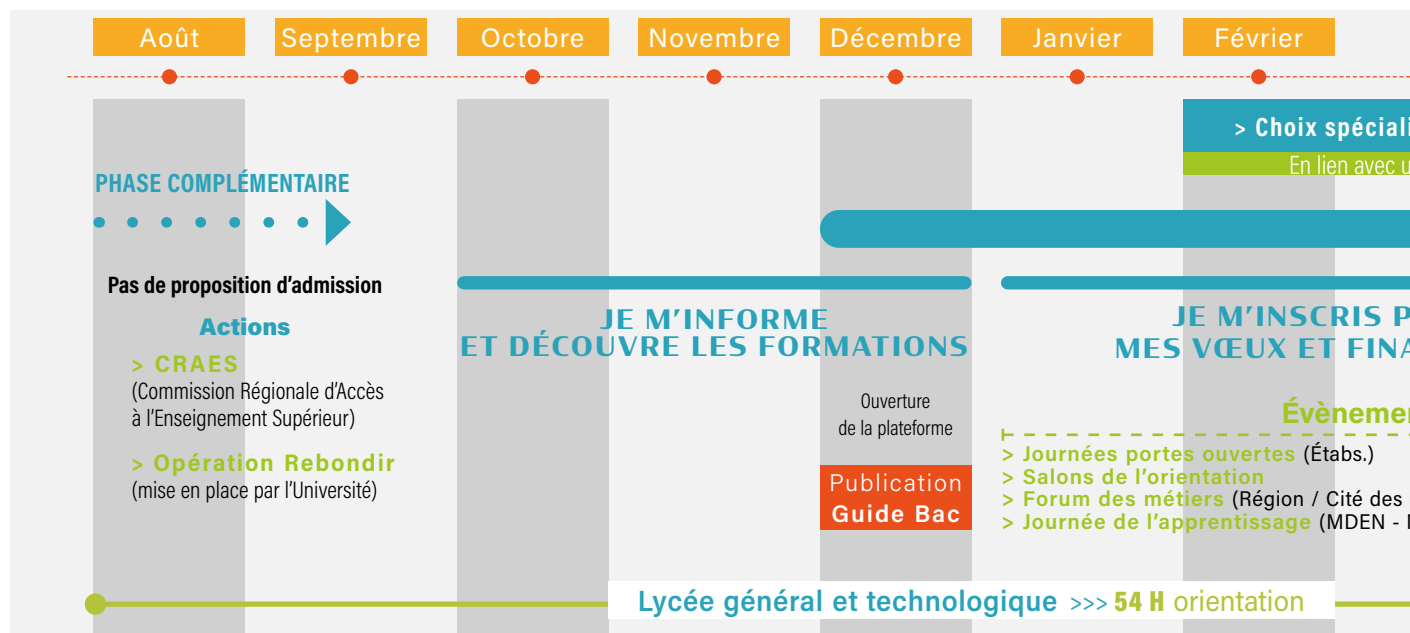

## LYCÉE PROFESSIONNEL

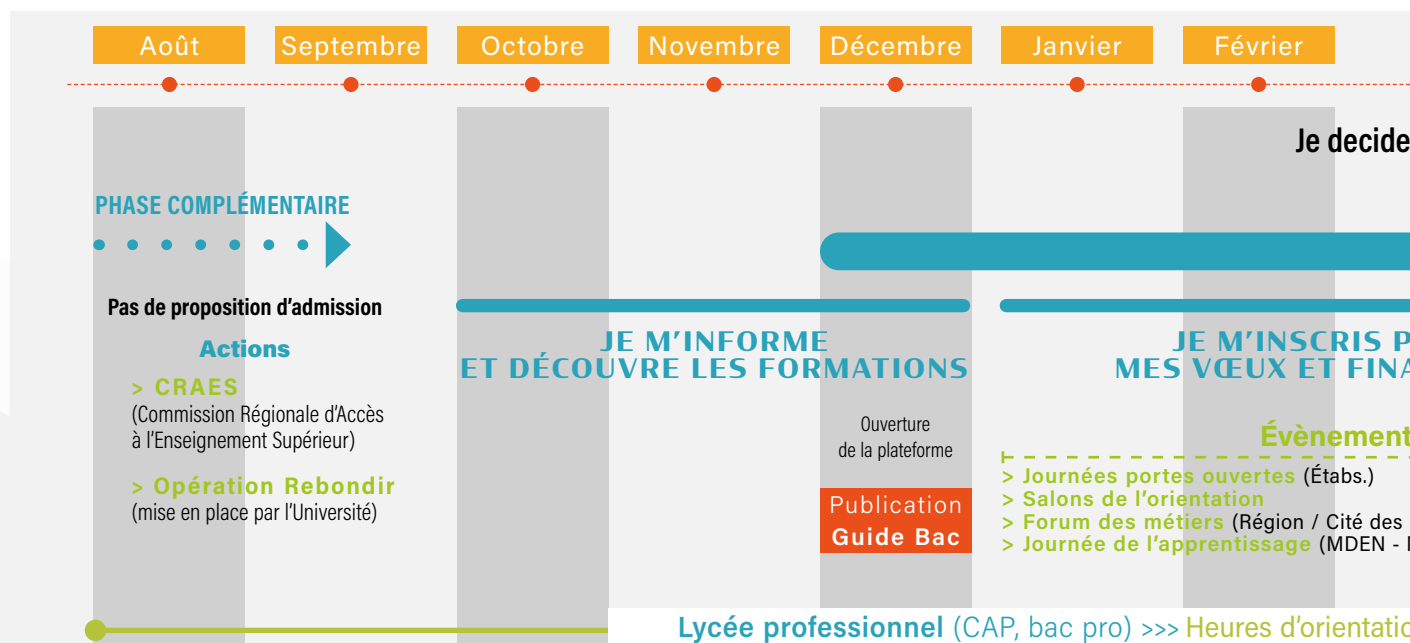





# ORIENTATION 2025/26

## TECHNOLOGIQUE

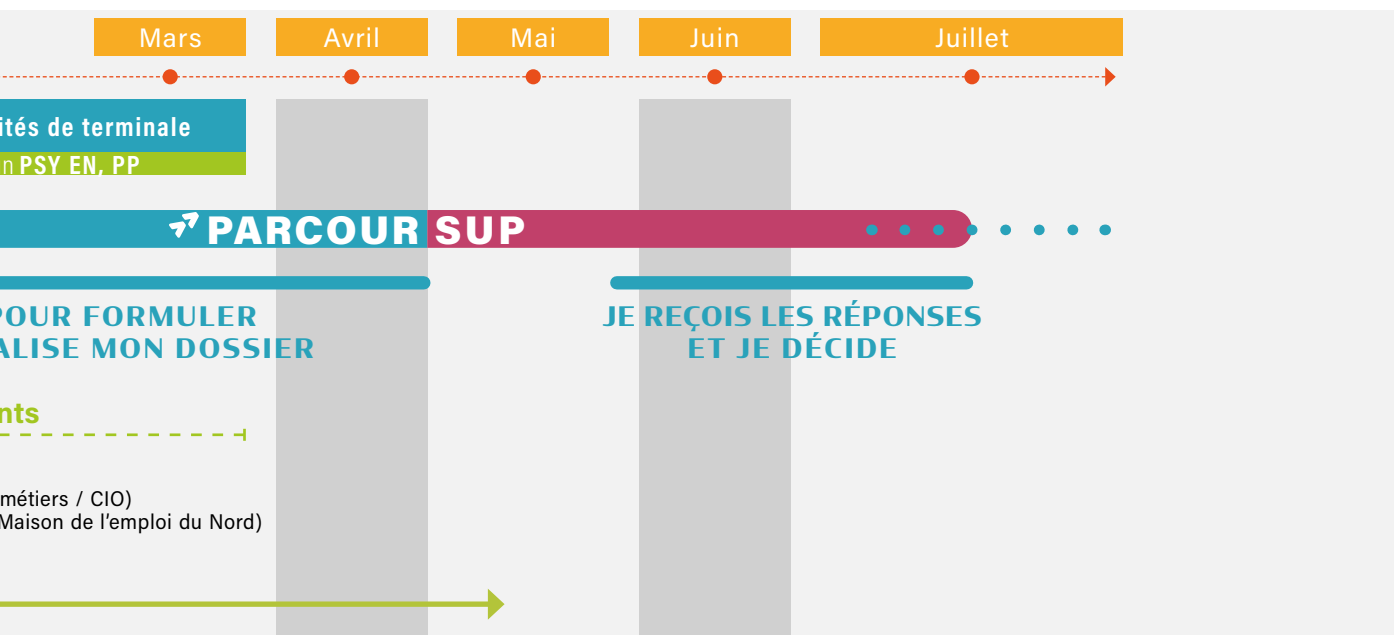

## PROFESSIONNEL

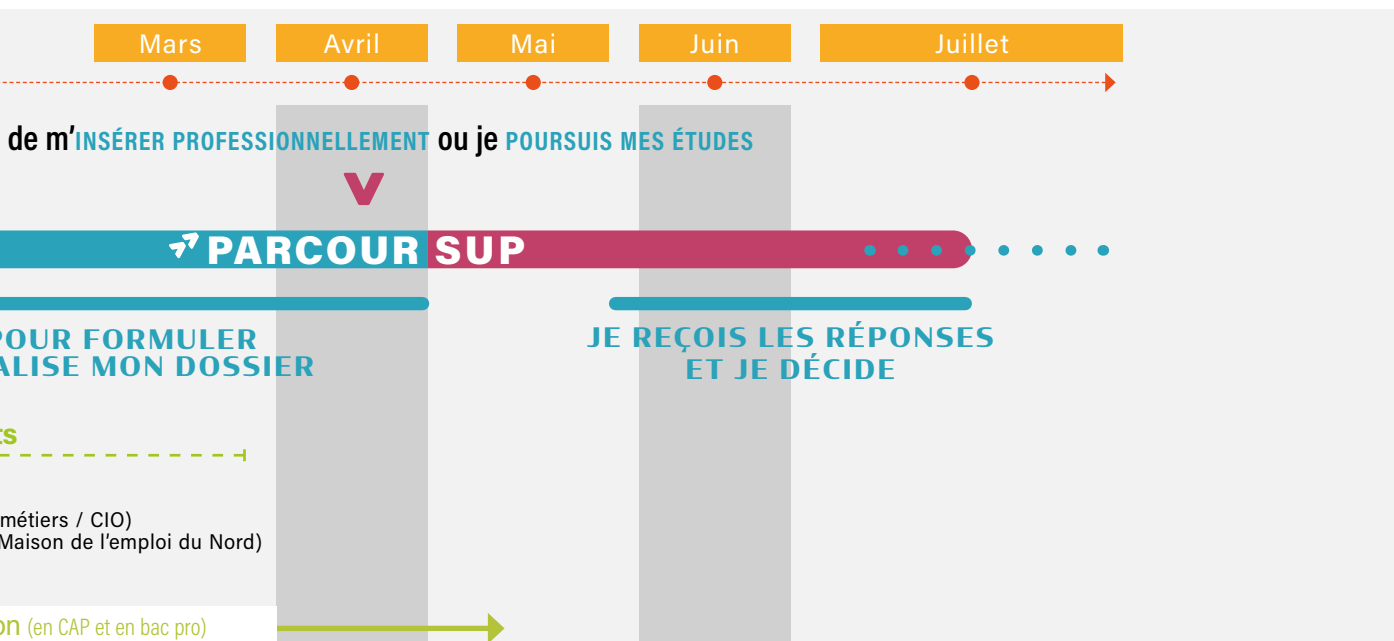



# LE SCHÉMA DES ÉTUDI

Selon le schéma européen commun, l'enseignement supérieur français est organisé en 3 cycles : Celui de la Licence (L), sur 6 semestres, en 3 ans, qui compte 180 ECTS (European Credits Transfer System), puis celui du Master (M), sur 4 semestres, en 2 ans, qui compte pour 120 ECTS et le Doctorat (D), d'une durée de 3 ans minimum après le Master.

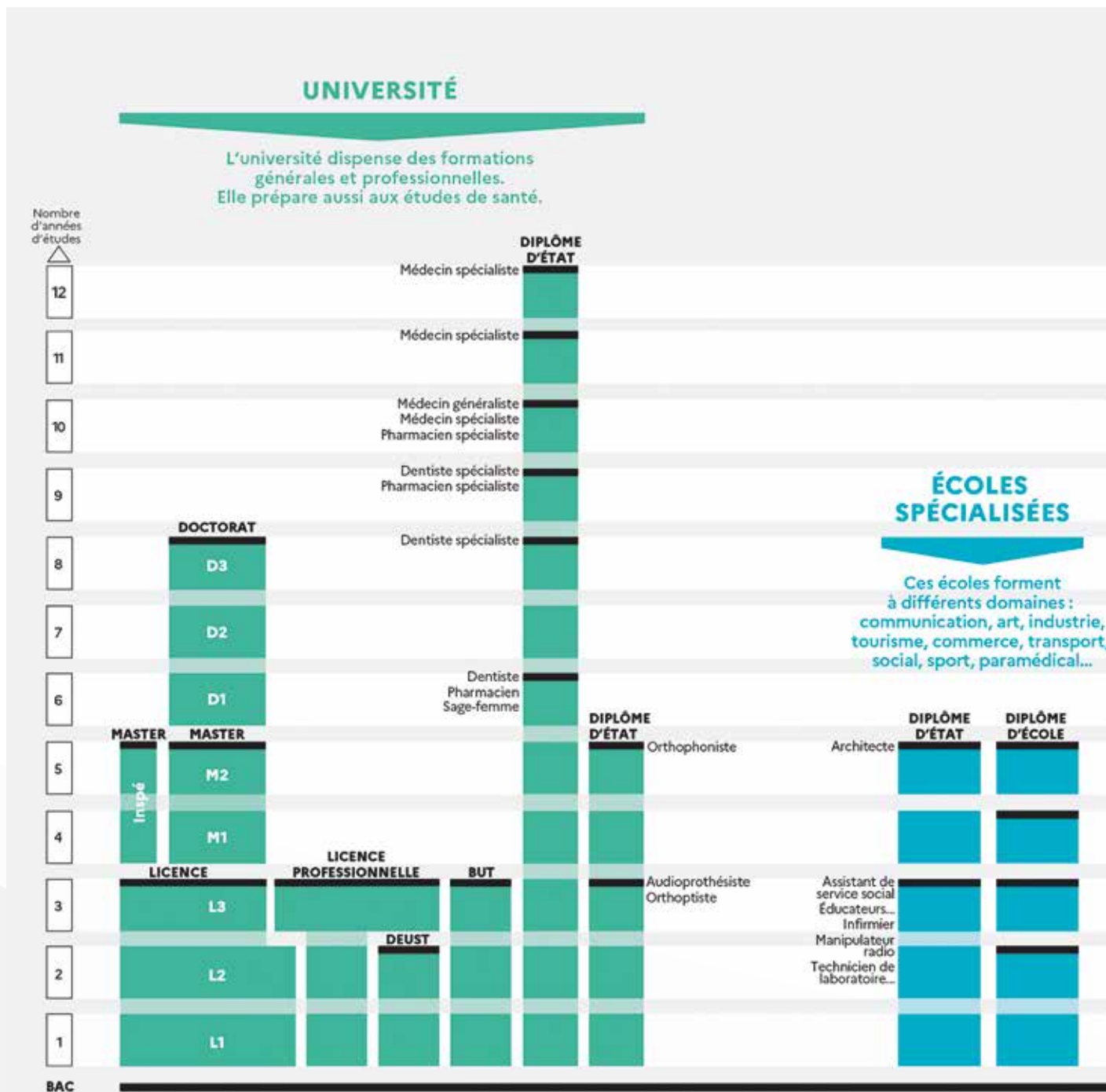

# ES SUPÉRIEURES 2026

Il est également possible d'obtenir des diplômes intermédiaires et des spécialisations.

Dans un registre plus axé sur la pratique, l'université propose aussi des formations professionnelles, tout comme certains centres de formation. Disposant d'une bonne réputation auprès des recruteurs, ces formations permettent d'entrer plus rapidement dans la vie active.



**IL EXISTE  
DES PASSERELLES  
ENTRE CES FILIÈRES.**

## DIPLÔME DÉLIVRÉ

BTS : brevet de technicien supérieur  
BUT : bachelor universitaire de technologie  
CPGE : classes préparatoires aux grandes écoles  
DCG : diplôme de comptabilité et de gestion  
DE : diplôme d'État  
DEUST : diplôme d'études universitaires  
scientifiques et techniques  
DN MADE : diplôme national des métiers d'art  
et du design

DSAA : diplôme supérieur d'arts appliqués  
ENS : école normale supérieure  
IEP : institut d'études politiques  
Inspé : institut national supérieur du professorat  
et de l'éducation  
L1 : 1<sup>re</sup> année de licence  
M1 : 1<sup>re</sup> année de master  
D1 : 1<sup>re</sup> année de doctorat

Nombre  
d'années  
d'études

12

11

10

9

8

7

6

5

4

3

2

1

BAC

## GRANDES ÉCOLES

Les écoles d'ingénieurs ou de commerce,  
les ENS, les IEP et les écoles d'art publiques  
délivrent des diplômes  
de niveau bac + 3 et bac + 5.

## LYCÉE

Le lycée dispense  
des formations de niveau  
bac + 2 ou bac + 3, voire bac + 5.

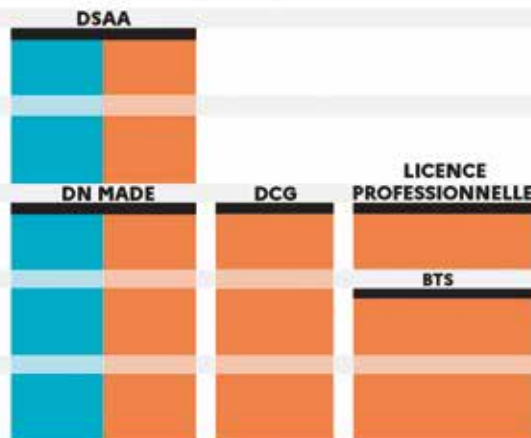

## DIPLÔME D'ÉTAT

## DIPLÔME D'ÉCOLE

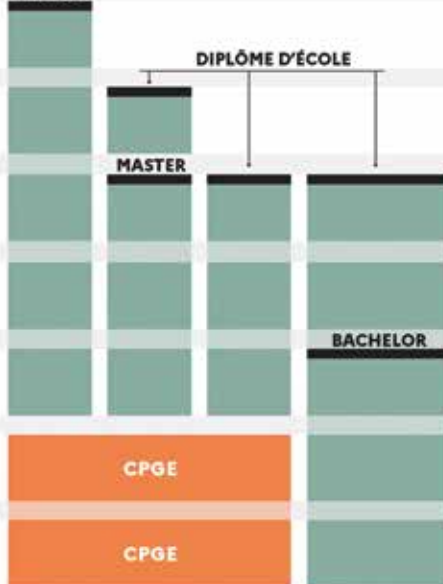

# L'UNIVERSITÉ ET L'IUT



- LICENCE
- BUT





# POURQUOI L'UNIVERSITÉ ?

L'université est un établissement d'enseignement supérieur où les étudiants approfondissent leurs connaissances dans des disciplines variées (sciences, lettres, droit, médecine...) offrant des formations allant de la licence au doctorat et permettant l'acquisition de compétences spécialisées recherchées sur le marché du travail.

L'université est aussi un espace d'échange et de réflexion, où la diversité des idées et des cultures enrichit l'expérience des étudiants qui favorise l'autonomie, la pensée critique et la préparation à la vie professionnelle et personnelle dans une société en constante évolution.



## C'EST QUOI ?

De droit public, privé ou parfois mixte, l'Université est une institution d'enseignement supérieur d'études et de recherche.

Elle dispense des formations générales mais aussi des formations professionnalisantes et ce, dans de nombreuses disciplines.



## COMMENT Y ENTRER ?

Avec le Bac ou le Diplôme d'Accès aux Études Universitaires (DAEU).

Il existe toutefois des attendus pour chaque filière et d'autres pré-requis pour certains parcours en Bachelors Universitaires de Technologie (BUT) ou en Coursus Master en Ingénierie (CMI).



## COMMENT S'Y INSCRIRE ?

Sur Parcoursup :

- **19 janvier** > premier jour pour s'inscrire et formuler ses vœux,
- **19 mars** > dernier jour pour formuler ses vœux,
- **1er avril** > dernier jour pour confirmer ses vœux.



## COMBIEN ÇA COÛTE ?

**170 €** pour une année (les étudiants boursiers et les pupilles de la Nation sont exonérés) et **105 €** de Contribution à la Vie Étudiante (CVEC).

**Pour info : La CVEC est obligatoire.** Elle est collectée en amont de toute inscription et sert à améliorer l'accompagnement social et soutenir les initiatives culturelles et sportives. Les boursiers en sont exonérés, à l'exception de ceux en Brevet de Technicien Supérieur (BTS) et Diplôme des Métiers d'Art (DMA).





# C'EST QUOI UNE LICENCE ?

Diplôme de premier cycle universitaire, la Licence correspond à un niveau **Bac +3** et se prépare en **trois ans** après le baccalauréat. Il s'agit de la première étape dans le système d'enseignement supérieur en France. Elle pose les bases pour des études avancées ou, dans le cas de la licence professionnelle, pour l'insertion rapide dans le monde du travail.

## QUOI ?

Ce diplôme s'acquiert en 3 ans avec 1 500 h au minimum réparties en cours magistraux (CM), en travaux dirigés (TD) voire en travaux pratiques (TP). Les licences sont partagées en différents domaines de formation (arts, lettres, langues, droit, économie, gestion, sciences humaines et sociales, sciences, technologie, santé).

## QUI ?

Pour les détenteurs d'un Bac général, technologique ou professionnel.

Bien que non sélective, il existe des attendus stipulés sur Parcoursup.

## POURQUOI ?

Ce diplôme reconnu par l'État permet de poursuivre ses études dans le système LMD en master (bac+5) et doctorat (bac+8) mais aussi de s'insérer professionnellement.

Il est également possible de rejoindre des écoles qui recrutent à bac+2 ou bac+3.

## OÙ ?

Pour suivre une licence en formation initiale, il est possible de se rendre à l'université de La Réunion ou encore à l'université catholique de l'ouest (UCO).

D'autres établissements proposent des licences souvent en formation continue comme le conservatoire national des arts et métiers (CNAM) au Port.

## QUAND ?

L'accès à la formation se fait sous condition de réussite au baccalauréat.

Pour candidater : se rendre sur Parcoursup pour formuler ses vœux et finaliser son dossier entre le 19 Janvier et 19 Mars 2026.



## ➡ LES UNITÉS D'ENSEIGNEMENT D'OUVERTURE (UEO)

Sur le territoire national, il existe 50 mentions de licence (voir dans l'encadré ci-contre l'offre à La Réunion).

En plus de choisir parmi ces licences, pour monter en compétences, l'université de La Réunion propose de choisir une UEO.

Cette dernière est obligatoire sauf cas particuliers et permet de consolider son projet personnel et professionnel.

6 grandes catégories d'UEO sont proposées :

- ▶ Arts, cultures et communications
- ▶ Engagement et entrepreneuriat
- ▶ Langues, langages et communications
- ▶ Média et numérique
- ▶ Sciences et techniques
- ▶ Sport et Santé

⚠ Attention, la capacité d'accueil est limitée pour certaines UEO et une inscription pédagogique complémentaire peut-être nécessaire.

✉ UR - Campus du Moufia : [ueo-nord@univ-reunion.fr](mailto:ueo-nord@univ-reunion.fr)

✉ UR - Campus du Tampon : [ueo-sud@univ-reunion.fr](mailto:ueo-sud@univ-reunion.fr)

## ➡ LES ÉTUDES DE SANTÉ À L'UNIVERSITÉ DE LA RÉUNION

Depuis 2020-2021, la première année commune aux études de santé - PACES a été supprimée.

La réforme a démultiplié les voies d'accès aux études de santé.

Il existe ainsi deux voies à La Réunion :

- le Parcours d'accès spécifique santé - PASS
- la licence accès santé - L.AS.

La différence c'est qu'en :

- **PASS** > la majeure est en santé et sa mineure est dans une autre discipline.
- **L.AS** > la majeure est dans une autre discipline et sa mineure est en santé.

⚠ En PASS le redoublement n'est pas possible.

### ÉTUDES DE SANTÉ

PASS avec une mineure en licence	L.AS Mention
-------------------------------------	-----------------

#### Université de la Réunion

Campus du Tampon	Campus du Moufia	Campus du Tampon	Campus du Moufia
<ul style="list-style-type: none"> <li>▶ Sciences pour la santé</li> <li>▶ Droit</li> <li>▶ Économie et gestion</li> </ul>	<ul style="list-style-type: none"> <li>▶ Sciences de la vie</li> <li>▶ Chimie</li> <li>▶ Droit</li> <li>▶ Économie et gestion</li> <li>▶ Sciences sociales</li> </ul>	<ul style="list-style-type: none"> <li>▶ Sciences pour la santé</li> <li>▶ Sciences et techniques des activités physiques et sportives</li> <li>▶ Droit</li> <li>▶ Administration économique et sociale</li> <li>▶ Économie et gestion</li> </ul>	<ul style="list-style-type: none"> <li>▶ Sciences de la vie</li> <li>▶ Chimie</li> <li>▶ Droit</li> <li>▶ Administration économique et sociale</li> <li>▶ Économie et gestion</li> <li>▶ Mathématiques</li> </ul>

Maïeutique | Médecine | Odontologie | Pharmacie | Kinésithérapie



### L'OFFRE

#### • LICENCE

Université de La Réunion | Le Tampon

- ▶ Administration économique et sociale
- ▶ Droit
- ▶ Économie et gestion
- ▶ Génie civil
- ▶ Sciences et Techniques des Activités Physiques et Sportives
  - Activité physique adaptée et santé
  - Éducation et motricité
  - Entraînement sportif
- ▶ Sciences pour la santé

Université de La Réunion | Saint-Denis

- ▶ Administration économique et sociale
- ▶ Administration économique et sociale
  - Parcours Préparatoire au professorat des écoles
- ▶ Chimie
- ▶ Droit
- ▶ Économie et gestion
- ▶ Géographie et aménagement
- ▶ Histoire
- ▶ Information et communication
- ▶ Informatique
- ▶ Langues étrangères appliquées
- ▶ Langues, littératures & civilisations étrangères et régionales
- ▶ Lettres
- ▶ Mathématiques
- ▶ Mathématiques et informatique appliquées aux sciences humaines et sociales
- ▶ Physique
- ▶ Sciences de la terre
- ▶ Sciences de la vie
- ▶ Sciences pour l'ingénieur
- ▶ Sciences sociales

#### • LICENCE L.AS

Université de La Réunion

- ▶ Administration économique et sociale
- ▶ Chimie
- ▶ Droit
- ▶ Économie et gestion
- ▶ Mathématiques
- ▶ Sciences de la vie
- ▶ STAPS
- ▶ Sciences pour la santé
- ▶ Sciences sociales

#### • UNIVERSITÉ CATHOLIQUE DE L'OUEST - UCO

La Réunion | Saint-Denis

- ▶ Psychologie
- ▶ Sciences de l'éducation
- ▶ Science Politique



### À NOTER !

Les licences ne sont normalement pas sélectives.

Néanmoins l'université de La Réunion, sur le campus du Moufia, propose depuis 2022, deux licences sélectives :

▶ licence Langues, littératures et civilisations étrangères et régionales - Parcours franco-allemand : espaces germanophones et francophone d'Outre-mer qui est sélective. Cette licence est binationale.

Elle se réalise en partenariat avec l'université de la Ruhr (Bochum), sous l'égide de l'université franco-allemande (UFA).

▶ cycle pluridisciplinaire d'Études Supérieures Sciences pour l'ingénieur - Économie.

en partenariat avec le lycée Lislet Geoffroy | Saint-Denis

🌐 : [www.ac-reunion.fr](http://www.ac-reunion.fr) / CPES

**Nature du diplôme :** diplôme d'État

**Niveau d'admission requis :** Bac

**Durée de la formation :** 3 ans

**Niveau terminal d'études :** Bac+3

**UR :** Université de La Réunion

**UFR :** Unité de formation et de recherche

## Les licences d'Arts, Lettres, Langues (ALL)

### Licence de LETTRES

• Pour acquérir une solide culture littéraire, maîtriser l'analyse de textes, renforcer ses compétences d'expression écrite et orale, et se préparer aux métiers de l'enseignement, de la médiation culturelle, de l'édition, de la communication ou de l'écriture.

📍 **Saint-Denis**

● UR - UFR Lettres et sciences humaines **TP**

### Licence de langues, littératures, civilisations étrangères et régionales (LLCER)

• Allemand

• Anglais

• Espagnol

• Franco-allemand : espaces germanophone et francophone d'Outre-mer (sélectif)

• Pour maîtriser une langue étrangère ou régionale et étudier en profondeur sa littérature, sa culture, son histoire et sa civilisation. Cette licence forme aux métiers de l'enseignement, de la traduction, des relations internationales, de la médiation interculturelle et de la culture.

📍 **Saint-Denis**

● UR - UFR Lettres et sciences humaines **TP**

### Licence de Langues étrangères appliquées LEA

• Pour maîtriser deux langues étrangères et développer des compétences solides en communication, commerce international, traduction, logistique, marketing et gestion de projets, afin d'intervenir à l'international et dans les échanges.

📍 **Saint-Denis**

● UR - UFR Lettres et sciences humaines **TP**

## Les licences de Sciences humaines et sociales (SHS)

### Licence d'HISTOIRE

• Pour analyser les sociétés humaines à travers le temps, comprendre les grands enjeux politiques, culturels et sociaux, et préparer des carrières dans l'enseignement, la recherche, la médiation ou le patrimoine.

📍 **Saint-Denis**

● UR - UFR Lettres et sciences humaines **TP**

### Licence de GÉOGRAPHIE ET AMÉNAGEMENT

• Pour étudier les territoires, leur organisation, leurs dynamiques environnementales, économiques et urbaines, et s'orienter vers l'aménagement, l'environnement, la gestion des risques ou l'urbanisme.

📍 **Saint-Denis**

● UR - UFR Lettres et sciences humaines **TP**

### Licence d'INFORMATION ET COMMUNICATION

• Pour former des professionnel.le.s de la communication et du journalisme, capables de comprendre et d'analyser les phénomènes informationnels et communicationnels, de concevoir, produire et diffuser des contenus numériques, et d'agir dans les domaines de la communication, des médias, de l'édition, de la médiation culturelle ou du marketing digital.

📍 **Saint-Denis**

● UR - UFR Lettres et sciences humaines **TP**

### Licence de PSYCHOLOGIE

• Pour comprendre le fonctionnement cognitif, émotionnel, affectif et social de l'être humain, s'initier aux méthodes scientifiques de la psychologie et préparer l'accès aux masters menant au titre de psychologue (clinique, travail, développement, éducation...).

📍 **Saint-Denis**

■ UCO, Université catholique de l'ouest **TP**

### Licence de SCIENCES DE L'ÉDUCATION

Pour se diriger vers les métiers d'ingénieur de la formation continue des adultes, conseiller en insertion sociale et professionnelle ou coordinateur de structures sociales et passer les concours de la fonction publique, afin de devenir enseignant.

📍 **Saint-Denis**

■ UCO, Université catholique de l'ouest **TP**

## LICENCE DE SCIENCES SOCIALES

• Pour analyser les sociétés contemporaines, leurs structures, leurs organisations et leurs enjeux. Des bouchés en études sociales, médiation, développement territorial, insertion, ONG.

📍 **Saint-Denis**

● UR - UFR Lettres et sciences humaines **TP**

## LICENCE DE MIASSH MATHÉMATIQUES ET INFORMATIQUE APPLIQUÉES AUX SCIENCES HUMAINES ET SOCIALES

• Pour se former à la statistique, à la modélisation, au traitement et à l'analyse de données, ainsi qu'à l'informatique appliquée aux problématiques des sciences humaines et sociales (économie, sociologie, psychologie, géographie...).

📍 **Saint-Denis**

● UR - UFR des sciences et technologies **TP**

## Les licences de Droit, économie, Gestion (DEG)

### Licence d'ADMINISTRATION ÉCONOMIQUE ET SOCIALE (AES)

• Pour acquérir une solide formation pluridisciplinaire en administration économique et sociale, alliant droit, économie, gestion et sociologie, afin de se préparer à des métiers de coordination, gestion d'organisations publiques ou privées, développement territorial et concours de la fonction publique.

📍 **Saint-Denis**

● UR - UFR Droit et économie **TP**

📍 **Le Tampon**

● UR - UFR Droit et économie **TP**

• Parcours Préparatoire au Professorat des Écoles (PPPE)

• Le parcours Préparatoire au Professorat des Écoles (PPPE), adossé à la licence AES en partenariat avec le lycée Georges Brassens, prépare dès la sortie du bac au métier de professeur des écoles.

📍 **Saint-Denis**

● UR - UFR Droit et économie **TP**

📍 **Saint-Denis**

● Lycée Georges Brassens **TP**



## LICENCE D'ÉCONOMIE ET GESTION

• Pour acquérir des compétences fondamentales en économie et gestion, analyser les marchés, les organisations et les stratégies économiques, maîtriser la comptabilité, l'économie et le management, et se préparer à des poursuites d'études (master) ou à des carrières dans la finance, le marketing et la gestion des ressources humaines.

### Le Tampon

● UR - UFR Droit et économie **TP**

### Saint-Denis

● UR - UFR Droit et économie **TP**

## LICENCE DE DROIT

• Pour acquérir des connaissances approfondies en droit privé, droit public, droit international et européen, et droit des affaires, afin de rédiger des actes juridiques, conseiller les personnes, entreprises et administrations, et se préparer aux concours et aux métiers juridiques.

### Le Tampon

● UR - UFR Droit et économie **TP**

### Saint-Denis

● UR - UFR Droit et économie **TP**

## LICENCE DE SCIENCE POLITIQUE

• Pour comprendre les relations de pouvoir, les institutions, les politiques publiques, les relations internationales et les comportements politiques. Débouchés dans l'administration, les ONG, les organisations politiques, l'expertise.

### Saint-Denis

■ Université catholique de l'ouest - UCO **TP**

## Les licences de Sciences, Technologies, Santé (STS)

## Licence de PHYSIQUE

• Pour acquérir une formation scientifique solide en physique, alliant théorie, modélisation et expérimentations, et capable d'intervenir dans les domaines de l'énergie, de l'électronique, des systèmes thermiques ou de l'environnement.

### Saint-Denis

● UR - UFR des sciences et technologies **TP**

## Licence de CHIMIE

• Pour participer à la conception et l'analyse de nouveaux produits (cosmétiques, pharmaceutiques, alimentaires...), réaliser des tests de qualité ou travailler en laboratoire de recherche.

### Saint-Denis

● UR - UFR des sciences et technologies **TP**

## Licence de MATHÉMATIQUES

• Pour acquérir les bases en analyse, algèbre, probabilités, statistiques et modélisation, afin de résoudre des problèmes complexes dans les domaines scientifiques, technologiques, économiques ou industriels, et préparer des carrières en enseignement, data science, statistiques ou ingénierie.

### Saint-Denis

● UR - UFR des sciences et technologies **TP**

## Licence d'INFORMATIQUE

• Pour apprendre à concevoir et développer des logiciels, applications et systèmes informatiques, traiter et analyser des données, comprendre les architectures réseaux et renforcer la cybersécurité afin de répondre aux besoins croissants du numérique.

### Saint-Denis

● UR - UFR des sciences et technologies **TP**

## Licence de GÉNIE CIVIL

• Parcours Urbanisme transition énergétique et environnement

• Parcours Énergie et environnement

• Pour acquérir une formation pluridisciplinaire en génie civil, couvrant les domaines du bâtiment, de l'aménagement, de l'énergie et de l'environnement. Les deux parcours permettent de concevoir, modéliser et piloter des projets de construction, d'urbanisme ou d'infrastructures en mobilisant les normes, la réglementation, les matériaux et les techniques de l'ingénierie.

### Le Tampon

● UR - UFR Science, Homme, environnement **TP**

## Licence de SCIENCES DE LA VIE

• Pour acquérir des connaissances et des compétences dans l'ensemble du domaine des sciences de la vie (biologie moléculaire, biochimie, biologie cellulaire, génétique, microbiologie, physiologie, évolution, écologie, écosystèmes) et pour comprendre les enjeux contemporains liés à la santé, au développement durable et à la bioéthique.

### Saint-Denis

● UR - UFR des sciences et technologies **TP**

## Licence de SCIENCES DE LA TERRE

• Pour acquérir une formation pluridisciplinaire en sciences de la Terre, comprendre l'évolution et la dynamique de la planète, analyser et modéliser des processus géologiques, gérer les ressources naturelles, les risques naturels et les sous-sols dans un contexte tropical ou volcanique.

### Saint-Denis

● UR - UFR des sciences et technologies **TP**

## Licence de SCIENCES POUR L'INGÉNIEUR

• Pour acquérir une solide formation pluridisciplinaire en sciences pour l'ingénieur, comprenant l'énergie, l'électronique, l'informatique et la simulation numérique. Tu apprendras à concevoir des systèmes technologiques (robotique, instrumentation, systèmes embarqués), à analyser des signaux, à modéliser des phénomènes mécaniques ou électriques, et à participer à des projets d'innovation.

### Saint-Denis

● UR - UFR des sciences et technologies **TP**

## LICENCE DE SCIENCES POUR LA SANTÉ

• Pour acquérir des bases solides en sciences fondamentales appliquées à la santé (physiologie, biochimie, biomécanique, biologie cellulaire...), comprendre le fonctionnement du corps humain, et préparer des poursuites d'études dans les formations paramédicales, biomédicales ou les métiers du soin.

### Saint-Denis

● Sciences pour la santé / UFR Santé **TP**

## LICENCE DE STAPS - SCIENCES ET TECHNIQUES DES ACTIVITÉS PHYSIQUES ET SPORTIVES

Pour devenir un professionnel du secteur de l'activité physique et des sports.

Trois spécialités à La Réunion :

• Activité physique adaptée et santé

Exercer des activités physiques auprès de personnes âgées, en situation de handicap, ou en perte d'autonomie.

• Éducation et motricité

Viser l'enseignement des activités physiques et sportives.

• Entraînement sportif

Pour travailler en tant qu'animateur, préparateur physique en libéral ou en tant que salarié dans les associations ou fédérations.

### Le Tampon

● UR - UFR sciences de l'homme et de l'environnement **TP**

**UR** : Université de La Réunion  
**UFR** : Unité de formation et de recherche

## Licence L.AS

**Nature du diplôme** : diplôme d'État  
**Niveau d'admission requis** : Bac  
**Durée de la formation** : 3 ans  
**Niveau terminal d'études** : Bac+3

Une des voies d'accès pour l'admission en études de médecine, pharmacie, maïeutique, odontologie et kinésithérapie.

### La mineure est en santé.

- Administration économique et sociale
- Droit
- Économie et gestion
- STAPS
- Sciences pour la santé

### Le Tampon

- UR **TP**
- Administration économique et sociale
- Chimie
- Droit
- Économie et gestion
- Mathématiques
- Sciences de la vie
- Sciences sociales

### Saint-Denis

- UR **TP**

## PASS - Parcours accès santé spécifique

**Nature du diplôme** : diplôme d'État  
**Niveau d'admission requis** : Bac  
**Durée de la formation** : 1 an  
**Niveau terminal d'études** : Bac+1

Une des voies d'accès pour l'admission en études de médecine, pharmacie, maïeutique, odontologie et kinésithérapie.

### La majeure est en santé

- Droit
- Économie et gestion
- Sciences pour la santé

### Le Tampon

- UR - UFR Santé **TP**
- Chimie
- Droit
- Économie et gestion
- Sciences de la vie
- Sciences sociales

### Saint-Denis

- UR - UFR Santé **TP**

## CPESIP - Cycle préparatoire aux Études Supérieures et à l'Insertion Professionnelle

• Pour consolider les acquis du lycée, développer des méthodologies de travail et préparer l'accès à plusieurs licences via un parcours sécurisé.

### Saint-Denis / Le Tampon

- Université de La Réunion **TP**

## Cycle pluridisciplinaire d'Études Supérieures - Économie / Sciences pour l'ingénieur

• Pour découvrir plusieurs disciplines avant de choisir sa filière définitive. Adapté aux profils curieux ou indécis souhaitant sécuriser leur orientation.

### Saint-Denis

- UR - UFR des sciences et technologies **TP**

## Diplômes d'Université (DU)

### DU PAREO - Préparation Accès Réussite Orientation

Pour consolider les compétences méthodologiques, renforcer son projet d'orientation, se remettre à niveau dans plusieurs disciplines et préparer sereinement son entrée en licence grâce à un accompagnement renforcé.

### Saint-Denis / Le Tampon

- Université de La Réunion **TP**

## Formations Supérieures de Spécialisation (FSS)

### Initiation à l'entrepreneuriat

• Pour découvrir l'entrepreneuriat, la gestion de projet, l'innovation et les bases de la création d'entreprise.

### Saint-Denis

- Université de La Réunion **TP**

### Métiers de l'encadrement et de l'animation sportive des territoires

• Pour se former à l'encadrement sportif, l'animation socioculturelle, la gestion de projets sportifs territoriaux et la mise en place d'activités physiques.

### Saint-Denis

- Université de La Réunion **TP**

## DSP / Sécurité - Gendarmerie

### DSP - Formation aux métiers de la sécurité et de la gendarmerie

• Pour préparer les concours d'entrée dans la gendarmerie et les métiers de la sécurité publique : discipline, préparation physique, modules juridiques, entraînement aux épreuves.

### Saint-Denis

- UCO, Université catholique de l'ouest **TP**

## Diplômes d'État Formation de santé

### NOUVELLE FORMATION À LA RÉUNION - RENTRÉE 2026

#### OBJECTIF DE LA FORMATION

• La formation prépare au métier d'orthophoniste, professionnel de santé chargé de la prévention, de l'évaluation et du traitement des troubles de la communication, du langage oral et écrit, de la voix, de la parole et de la déglutition, chez l'enfant comme chez l'adulte.

Pour la première fois, les études d'orthophonie sont accessibles localement, sans obligation de mobilité hors territoire. Cette ouverture répond à un besoin de santé publique et offre aux jeunes Réunionnais une opportunité de formation de haut niveau sur l'île.

#### Saint-Pierre

- UFR de Médecine Odontologie Pharmacie (Établissement public)
- UFR Santé Saint-Pierre

# ZOOM SUR....

## LA CPES

### Sciences pour l'ingénieur & Économie

(Cycle pluridisciplinaire d'Études Supérieures)

#### 1. Une formation d'excellence en 3 ans

La CPES est un parcours sélectif et innovant qui combine sciences, technologie, et économie.

► **Durée** : 3 ans (6 semestres – 180 ECTS)

► **Diplôme obtenu** : grade de Licence (Bac +3)

Elle offre un environnement exigeant, proche des classes préparatoires, tout en conservant l'ouverture pluridisciplinaire et l'accompagnement universitaire.

#### 2. Un parcours pour futurs ingénieurs, analystes et décideurs

La CPES forme des étudiant.es capables de comprendre :

- les systèmes techniques et industriels,
- les enjeux économiques,
- la modélisation scientifique,
- la gestion de projets complexes.

##### Compétences clés :

- bases solides en mathématiques, physique, SI
- initiation à l'économie, gestion, analyse de données
- travail en équipe, rigueur, résolution de problèmes
- esprit scientifique et esprit d'analyse économique

#### 3. Poursuites d'études : une voie royale vers les Masters et les Grandes Écoles

**92 % des étudiant.es de 3e année accèdent à un Master de leur choix** (source : Lycée Lislet Geoffroy).

##### Les poursuites possibles :

- Masters sélectifs (ingénierie, économie, data, environnement, numérique)
- Écoles d'ingénieurs
- Écoles spécialisées (numérique, énergie, management de projet...)
- Instituts d'administration, IAE, écoles d'économie

La CPES ouvre de nombreuses portes grâce à son profil hybride et recherché.

#### 4. Atouts pour les étudiant-es réunionnais-es

- Un parcours d'excellence accessible localement
- Une formation exigeante mais très accompagnée
- Une voie sécurisée vers des études longues à forte employabilité
- Une spécialisation progressive pour mieux réussir son orientation

##### 📍 Saint-Denis

Partenariat Lycée Lislet Geoffroy / Université de La Réunion

🌐 : [www.ac-reunion.fr/CPES](http://www.ac-reunion.fr/CPES)



# C'EST QUOI UN BUT ?

Le **Bachelor Universitaire de Technologie (BUT)** est délivré par les **Instituts Universitaires de Technologie (IUT)** et vise à former des professionnels dans des domaines techniques et appliqué.

Sur les **24 spécialités disponibles** à l'échelle nationale, **7 sont disponibles à La Réunion** et sont dispensées à l'IUT de Saint-Pierre.

## QUOI ?

Ce diplôme se prépare sur **6 semestres (3 ans)**. La formation est répartie entre cours magistraux, travaux dirigés, travaux pratiques... qui représentent **30 à 35 h hebdomadaires**. Elle permet d'étudier une spécialité professionnelle dans une branche d'activité.

## QUI ?

Avec un **bac général, technologique ou professionnel**.

Il faut candidater pour intégrer un BUT mais il s'agit d'une formation sélective.

**50 %** des places sont réservées aux bacheliers technologiques.

## POURQUOI ?

Avec ses mises en situation professionnelle, il est possible de **développer ses compétences** afin de s'insérer directement sur le marché de l'emploi.

Il est aussi possible de poursuivre ses études en postulant pour intégrer la première année d'un master, une école de commerce ou d'ingénieurs.



## OÙ ?

Pour suivre cette formation, il faut se rendre dans un IUT.

Dans l'île, il est situé à **Saint-Pierre** (une des composantes de l'université de La Réunion).

## QUAND ?

L'accès à la formation se fait sous condition de réussite au baccalauréat.

Pour candidater : se rendre sur Parcoursup **pour formuler ses vœux et finaliser son dossier entre 19 janvier au 19 mars 2026**.



## ⇒ UN DIPLÔME RÉACTUALISÉ

Afin de favoriser les passerelles entre les formations de même niveau, **depuis la rentrée de 2021**, l'offre de formation des IUT a évolué. Ainsi, le **Bachelor Universitaire de Technologie (BUT)** est devenu le nouveau diplôme de référence des IUT, **en remplacement du DUT** qui existait depuis 1966.

## ⇒ UNE SORTIE À BAC+3

La différence majeure est **le passage de 2 à 3 ans afin d'obtenir désormais une licence**, plus en adéquation avec le schéma européen LMD (Licence, Master, Doctorat).

## ⇒ UNE PÉDAGOGIE PROFESSIONNALISÉE

D'autres évolutions sont également à noter en terme de pédagogie, avec un renforcement de l'apprentissage actif. La priorité est désormais à plus de projets encadrés, de travaux pratiques et de mises en situations professionnelles à travers les stages (entre 22 et 26 semaines) tandis que l'alternance en entreprise est possible à partir de la 2<sup>e</sup> année.

► Les enseignements de mise en situation professionnelle représentent environ 50 %, les travaux dirigés 35 % et les cours magistraux 15 %.

## ⇒ FAIRE CORRESPONDRE L'OFFRE À LA DEMANDE

En complément des enseignements fondamentaux, l'approche par compétences est également au cœur de l'évolution de ce diplôme. Il ne s'agit plus seulement d'enseigner des matières dans un objectif de connaissances du programme, mais avant tout d'envisager les enseignements dans un objectif de construction de compétences et de savoir-faire afin d'être en adéquation avec les compétences recherchées par les entreprises.

Tous les programmes pédagogiques ont été construits avec la nécessité de répondre à cette question : « **quelles compétences doit acquérir l'étudiant pour exercer ce métier ?** ».

## ⇒ UN PARCOURS À LA CARTE

Enfin, les parcours au sein de chaque spécialité permettent aux étudiants de personnaliser davantage leurs études. Les parcours répondent aux évolutions du marché du travail et aux nouvelles compétences attendues par les entreprises.

Par exemple : les parcours Cybersécurité, Internet des objets ou Marketing digital s'inscrivent dans cette optique.



### L'OFFRE

#### • SECTEUR SECONDAIRE

- **BUT Génie Biologique**
  - Parcours Sciences de l'aliment et biotechnologie
  - Parcours Sciences de l'environnement et écotechnologies
- **BUT Génie Civil - Construction Durable**
  - Parcours Travaux Bâtiment
  - Parcours Travaux Publics
  - Parcours Réhabilitation et amélioration des performances environnementales des Bâtiments
  - Parcours Bureaux d'études Conception
- **BUT Hygiène, Sécurité, Environnement**
  - Parcours Science du danger et Management des Risques Professionnels Technologiques et Environnementaux
- **BUT Réseaux et Télécommunications**
  - Parcours cybersécurité
  - Parcours Développement système et Cloud
  - Parcours Réseaux Opérateurs et Multimédia

#### • SECTEUR TERTIAIRE

- **BUT Carrières Sociales**
  - Parcours Assistance sociale
  - Parcours Éducation spécialisée
- **BUT Gestion des Entreprises et des Administrations**
  - Parcours Gestion Comptable, Fiscale et Financière
  - Parcours Gestion, Entrepreneuriat et Management d'activités
  - Parcours Gestion et Pilotage des Ressources Humaines
- **BUT Techniques de Commercialisation**
  - Parcours Marketing Digital, e-business et Entrepreneuriat
  - Parcours Marketing et Management du point de vente
  - Parcours Stratégie de marque et Événementiel



### À SAVOIR !

- Tout comme la licence le BUT permet de décrocher 180 crédits ECTS (European credit transfert and accumulation, soit système européen de transfert et d'accumulation de crédits), ce qui signifie qu'il est reconnu au niveau européen et permet ainsi de trouver des équivalences.
- De plus des paliers d'orientation en fin de 1<sup>er</sup>, 2<sup>e</sup> et 4<sup>e</sup> semestres permettent d'accéder à des licences, BTS, écoles spécialisées...



### JOURNÉE PORTES OUVERTES

#### ► Rendez-vous :

- 📍 **IUT de La Réunion**  
Campus de Terre-Sainte  
40 avenue de Soweto  
97410 Saint-Pierre

#### ► Institut universitaire de technologie (IUT)

Un IUT est un établissement d'enseignement supérieur, interne à une université.

Il permet de préparer, en 3 ans, un BUT ou une licence professionnelle, tous deux de niveau bac+3.

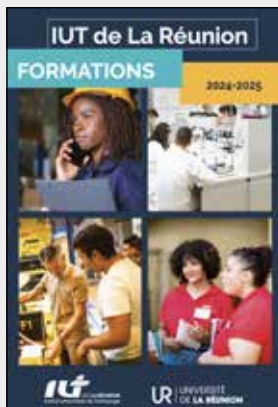

### BUT BTS LICENCE

- Les cours dispensés en BUT comprennent à la fois des travaux pratiques, des travaux dirigés et des cours magistraux.

Il s'agit d'un compromis entre des études courtes et des études longues :

- à la différence d'un BTS il permet de peaufiner davantage ses connaissances et ses compétences,
- à la différence d'une licence (qui reste très généraliste et très théorique) le BUT prépare le plus souvent à un métier.

De plus la licence, qui confère beaucoup d'autonomie, demande plus d'autonomie aux étudiants que le BUT qui accompagne davantage les élèves, un peu comme dans la continuité de la terminale.

## PRÉSENTATION DES BUT À L'IUT DE LA RÉUNION

Les pages suivantes présentent toutes les formations proposées après le bac à l'IUT de La Réunion. Elles sont organisées selon la **classification officielle des BUT**, afin de t'aider à comprendre simplement les différences entre les mentions et leurs parcours. **Les BUT (Bachelor Universitaire de Technologie) sont re-groupés en cinq grands domaines nationaux :** • Sciences, Technologie, Industrie (STI) • Sciences Économiques et Gestion (SEG) • Humanités et Sciences Sociales (HSS) • Sciences de la Vie et de la Terre (SVT) • Services

Ce classement te permet d'identifier facilement les univers professionnels : ingénierie, biologie, numérique, gestion, commerce ou accompagnement social. Chaque mention de BUT comprend un **tronc commun** et **plusieurs parcours de spécialisation**, construits progressivement sur trois ans.

Les formations de l'IUT peuvent proposer de l'alternance, des aménagements (notamment pour les sportifs), ou des dispositifs adaptés à différents profils. Tous les BUT combinent cours, projets, mises en situation et stages pour développer des compétences réellement professionnelles.

Dans les pages qui suivent, tu trouveras pour chaque BUT : • une description courte, • les parcours ouverts à La Réunion, • le site d'enseignement, • les liens utiles, • et les repères pour comprendre les débouchés et les poursuites d'études.

Cette présentation a été conçue pour t'aider à explorer l'ensemble des formations de l'IUT, comparer les parcours et construire un projet d'orientation clair et adapté à tes ambitions.

**Nature du diplôme :** diplôme d'État

**Niveau d'admission requis :** Bac

**Durée de la formation :** 2 ans

**Niveau terminal d'études :** Bac+2

## Toutes ces formations sont dispensées à l'IUT de Saint-Pierre

📍 Saint-Pierre

● Université de La Réunion (UR)

IUT de Saint-Pierre **TP**

☎ (02 62) 96 28 70

## Sciences, Technologie, Industrie (STI)

### BUT Génie biologique

- Science de l'aliment et biotechnologie

Pour réaliser des analyses chimiques, biochimiques ou microbiologiques sur les aliments afin d'en évaluer la qualité, d'en assurer le contrôle d'hygiène en vue de la mise en œuvre des politiques en matière de qualité et d'environnement.

### BUT Génie civil construction durable

- Parcours bureaux études conception
- Parcours réhabilitation et amélioration des performances environnementales des bâtiments
- Parcours travaux bâtiment
- Parcours travaux publics

Pour apprendre à élaborer des plans et des devis et à intervenir dans la conception et la construction de bâtiments et d'infrastructures (ponts, barrages, routes...).

### BUT Hygiène, sécurité, environnement

- Parcours science du danger et management des risques professionnels, technologiques et environnementaux

Pour se spécialiser sur la gestion des risques, assurer des tâches concernant la santé et la sécurité au travail ainsi que la protection de l'environnement.

### Réseaux et télécommunications

- Parcours cybersécurité
- Parcours développement système et cloud
- Parcours réseaux opérateurs et multimédia

Pour se former aux systèmes d'information et des équipements, savoir analyser un cahier des charges et élaborer des solutions techniques.

## Sciences économiques et gestion (SEG)

### BUT Gestion des entreprises et des administrations

- Parcours gestion comptable, fiscale et financière
- Parcours gestion entrepreneuriat et management d'activités
- Parcours gestion et pilotage des ressources humaines

Pour être en capacité d'appréhender l'environnement juridique, numérique, économique et social d'une organisation au niveau national ou encore international.

## BUT Techniques de commercialisation

- Parcours marketing digital, e-business et entrepreneuriat
- Parcours marketing et management du point de vente
- Parcours stratégie de marque et événementiel

Pour pouvoir assurer toutes les étapes de commercialisation d'un bien ou d'un service : vente, achat, gestion, négociation, relation-client et distribution des stocks.

## Humanités et sciences sociales (HSS)

### BUT Carrières sociales

- Assistance sociale

Pour apprendre à intervenir auprès de populations qui ont des besoins particuliers dans les domaines de la santé, de l'éducation, ou bien de l'emploi. Afin de les accompagner après avoir analysé leur situation économique et sociale.

- Éducation spécialisée

Réaliser un accompagnement de proximité auprès de personnes en difficulté et les aides à développer leur capacité de socialisation, d'autonomie, d'intégration et d'insertion.

## Sciences de la Vie

(Certains BUT relèvent à la fois de STI et SVT)

### BUT Génie biologique

- Science de l'aliment et biotechnologie

Pour réaliser des analyses chimiques, biochimiques ou microbiologiques sur les aliments afin d'en évaluer la qualité, d'en assurer le contrôle d'hygiène en vue de la mise en œuvre des politiques en matière de qualité et d'environnement.

## Services

## BUT Techniques de commercialisation

- Parcours marketing digital, e-business et entrepreneuriat
- Parcours marketing et management du point de vente
- Parcours stratégie de marque et événementiel

Pour pouvoir assurer toutes les étapes de commercialisation d'un bien ou d'un service : vente, achat, gestion, négociation, relation-client et distribution des stocks.



# ZOOM SUR....

## Les métiers de la **CYBERSÉCURITÉ**

### 1. Description des Métiers

Les professionnels de la cybersécurité protègent les systèmes informatiques, réseaux et données contre les cyberattaques. Ils évaluent les vulnérabilités, renforcent la sécurité, et répondent aux incidents pour protéger les informations sensibles.

### 2. Compétences Clés

Des compétences techniques avancées en réseau, cryptographie, et programmation sont nécessaires. Une bonne connaissance des normes de sécurité, des compétences en analyse de risques et la capacité à anticiper les menaces sont également essentielles.

### 3. Débouchés et Évolution

Les métiers de la cybersécurité incluent analyste de sécurité, ingénieur en sécurité, consultant en cybersécurité, et responsable de la sécurité des systèmes d'information (RSSI). Avec la croissance des menaces, les perspectives d'emploi et d'évolution sont excellentes.



# LES ÉCOLES SPÉCIALISÉES



● **DIPLÔME D'ÉTAT**



# POURQUOI UNE ÉCOLE SPÉCIALISÉE ?

En France, une école spécialisée est un établissement d'enseignement supérieur qui propose des formations concentrées sur un domaine professionnel spécifique.

Contrairement aux universités qui offrent un large éventail de disciplines, les écoles spécialisées se concentrent sur un domaine particulier et visent à préparer les étudiants de manière directe et concrète aux métiers de ce secteur.



## C'EST QUOI ?

Une école spécialisée dispense des diplômes de tous niveaux dans un secteur d'activité très précis. Parmi ces établissements on trouve des écoles publiques et privées, des CFA et des Universités privées au sein desquelles parfois des écoles d'ingénieur ou d'autres écoles spécialisées.



## COMMENT Y ENTRER ?

Avec le Bac, après une prépa ou un Bac+2, selon les établissements et le parcours de chacun.



## COMMENT S'Y INSCRIRE ?

Majoritairement sur Parcoursup mais, dans certains cas, il convient de s'adresser directement aux écoles pour les modalités.



## COMBIEN ÇA COÛTE ?

Les frais sont variables selon la filière et l'établissement. La majorité des écoles d'ingénieur sont certes publiques mais leurs coûts peuvent varier. Les écoles de commerce, toutes privées, proposent par exemple des formations parmi les plus chères.



de@Freepik

## ⇒ SE FORMER AUX MÉTIERS DE L'AUDIOVISUEL

Plusieurs écoles proposent des formations aux métiers de l'audiovisuel, comme :

- ▶ **L'Institut de l'Image de l'Océan Indien** (ILOI) qui propose un cursus complet de la licence au master avec un partenariat avec l'École de Journalisme et de Communication d'Aix-Marseille (EJCAM).

L'ILOI propose ainsi en formation initiale la licence Multimédia, Animation, Audiovisuel, Jeu vidéo, Information et Communication (MAAJIC) et en apprentissage la licence contenus numériques et médiatiques.

- ▶ **L'école du numérique** (EDN) de la CCI Réunion qui propose en alternance des formations de Bac+2 à Bac+5 comme les formations de Technicien supérieur systèmes et réseaux, Chef de Projet web et stratégie digitale ou Concepteur de systèmes d'informations...

- ▶ **Epitech**, à Saint-André où il est possible de devenir un expert en informatique rompu à l'innovation et aux technologies de l'information.

### ● ILOI

☎ : (02 62) 43 08 81

🔗 : [www.iloi.fr](http://www.iloi.fr)

### ● EDN

🔗 : [www.ecoledunumerique.re](http://www.ecoledunumerique.re)

### ● EPITECH

☎ : (02 62) 29 08 57

✉ : [reunion@epitech.eu](mailto:reunion@epitech.eu)

### ● Le lycée Mémona Hintermann-Afféjee

à Saint-Denis propose le **BTS Métiers de l'audio-visuel** avec 3 options.

### ● L'IUT

propose un **BUT Réseaux et télécommunications**.

## ⇒ SE FORMER EN ARCHITECTURE

À La Réunion, il est possible de devenir architecte au sein de l'École nationale supérieure d'architecture de La Réunion (ENSA La Réunion).

Depuis un décret de 2023, l'établissement est pleinement autonome : il ne s'agit plus d'une antenne de l'ENSAM Montpellier, mais de la première ENSA implantée en outre-mer.

L'école prépare au Diplôme d'État d'Architecte, diplôme national conférant le grade de master après cinq années d'études.

### ● ENSAM Réunion

☎ : (02 62) 45 71 70

🔗 : [www.lareunion-archi.fr](http://www.lareunion-archi.fr)

## ⇒ SE FORMER EN ART

L'établissement prépare au Diplôme National d'Arts Plastiques (DNAP) — un diplôme national en trois ans qui confère le grade de licence.

Il est ensuite possible de poursuivre vers le Diplôme National Supérieur d'Expression Plastique (DNSEP) — un diplôme en cinq ans qui confère le grade de master.

### ● ESA Réunion

☎ : (02 62) 43 08 01

🔗 : [www.esa.re](http://www.esa.re)

- Le lycée Ambroise Vollard à Saint-Pierre propose le **DN Made**.

## ⇒ SE FORMER AUX MÉTIERS DE L'ANIMATION ET DU SPORT

À La Réunion, sur Parcoursup, il est possible de retrouver les Brevets Professionnels de la Jeunesse, de l'Éducation Populaire et du Sport (BPJEPS) proposés par le Centre de Ressources d'Expertise et de Performance Sportive (CREPS).

Le centre propose également d'autres formations sur le champ des métiers du sport et de l'animation.

### ● CREPS

☎ : (02 62) 94 71 94

🔗 : [www.creps-reunion.fr](http://www.creps-reunion.fr)

- L'université de La Réunion au Tampon propose la **licence STAPS**.

## ⇒ SE FORMER AU COMMERCE

La Réunion dispose d'une École de Gestion et de Commerce (EGC) où il est possible de suivre un bachelor qui (diplôme bac+3 visé par le Ministère de l'enseignement supérieur et de la recherche).

### ● EGC

☎ : (02 62) 48 35 12

🔗 : [www.egc-reunion.re](http://www.egc-reunion.re)

### ● L'école de management de l'université de La Réunion,

L'IAE recrute à partir de bac+2.

## ⇒ SE FORMER EN MUSIQUE OU EN DANSE

L'École des Musiques Actuelles (EMA) de La Réunion propose deux formations certifiantes aux musiciens (instrumentistes ou chanteurs Jazz et Musiques Actuelles Amplifiées) souhaitant développer leurs capacités musicales (pratiques et théoriques) afin de structurer un projet professionnel autour des formations suivantes :

- Artiste musicien des musiques actuelles (AMMA) ou

### ● EMA

☎ : (02 62) 17 95 53

🌐 : [www.ema-reunion.re](http://www.ema-reunion.re)

✉ : [contact@ema-reunion.re](mailto:contact@ema-reunion.re)

Le Conservatoire à rayonnement régional de La Réunion (CRR) offre des cours de musique, danse et théâtre (instruments, chant, danse classique ou contemporaine, danses traditionnelles, etc.). Il propose des certificats ou diplômes d'études musicales ou chorégraphiques, selon les cycles suivis.

### ● CRR

Musique, danse, théâtre

☎ : (02 62) 90 44 71

🌐 : [conservatoire.regionreunion.com](http://conservatoire.regionreunion.com)

## ⇒ SE FORMER POUR ÊTRE INGÉNIEUR

Intégrée à l'université de La Réunion, l'**École Supérieure d'Ingénieurs Réunion Océan Indien** (ESIROI) propose :

- ▶ à Saint-Pierre trois spécialités : l'agroalimentaire, le bâtiment et l'énergie et enfin, l'informatique et les télécommunications.
- ▶ à Saint-Denis, le lycée Lislet Geoffroy permet d'intégrer la **prépa des INP** (Instituts Nationaux Polytechniques) afin d'accéder aux écoles d'ingénieur de ce réseau.
- ▶ à Saint-Pierre, la **prépa ADIMAKER** permet d'intégrer Junia, une école d'ingénieur qui a des campus sur la France hexagonale.

L'école fait partie du réseau Geipi Polytech.

Cette prépa développe deux programmes : ISEN (Institut Supérieur de l'Électronique et du Numérique) et HEI (Hautes Études d'Ingénieur).

### ● ESIROI

☎ : (02 62) 81 83 00

🌐 : [esiroi.univ-reunion.fr](http://esiroi.univ-reunion.fr)

## ⇒ SE FORMER AUX MÉTIERS DU SOCIAL

Le chemin du social offre plusieurs voies à La Réunion :

- ▶ **l'École des Métiers d'Accompagnement de la Personne** (EMAP) qui propose des formations en infrabac.
- ▶ **l'Institut Régional du Travail Social** (IRTS) à Saint-Benoît (accessible avec le bac), avec les formations suivantes :

le diplôme d'état (DE) Assistant de Service Social

le D.E Éducateur de Jeunes Enfants

le D.E Éducateur Spécialisé

le D.E Éducateur Technique Spécialisé

- **EMAP** (École des Métiers de l'Accompagnement de la Personne)

☎ : (02 62) 96 95 30

🌐 : [emap.re](http://emap.re)

### ● IRTS

☎ : (02 62) 92 97 77

🌐 : [irtsreunion.fr](http://irtsreunion.fr)

## ⇒ SE FORMER AUX MÉTIERS DU PARAMÉDICAL

Plusieurs écoles existent sur le territoire où il est possible de se former pour obtenir différents diplômes d'état :

- ▶ psychomotricien, une formation au sein de l'Institut régional de formation en Psychomotricité (IRFP), qui constitue le pôle sanitaire de l'école des Métiers d'Accompagnement de la Personne (EMAP).
- ▶ infirmier, en se formant à Saint-Denis ou à Saint-Pierre, à l'Institut de Formation en Soins Infirmiers (IFSI).
- ▶ ergothérapeute, à Saint-Denis, au sein de l'Institut Régional de Formation en Ergothérapie (IRFE).
- ▶ masseur-kinésithérapeute, à l'Institut de Formation en Masso-Kinésithérapie (IFMK) de Saint-Pierre, après des études universitaires (PASS ou L.AS)

### ● EMAP-IRFP

☎ : (02 62) 96 95 30

🌐 : [emap.re](http://emap.re)

### ● IFSI (Institut de Formation en Soins Infirmiers)

☎ : Sud (02 62) 35 95 74 | Nord 90 51 4

🌐 : [www.chu-reunion.fr](http://www.chu-reunion.fr)

### ● IRFE (Institut Régional de Formation en Ergothérapie)

☎ : (02 62) 90 87 00

🌐 : [www.asfa.re](http://www.asfa.re)

### ● IFMK (Saint-Pierre)

☎ : (02 62) 35 94 47

🌐 : [www.chu-reunion.fr](http://www.chu-reunion.fr)

✉ : [ifmk@ies-reunion.com](mailto:ifmk@ies-reunion.com)

## Agriculture

### Agroalimentaire Environnement

#### Diplôme d'ingénieur

**Nature du diplôme :** diplôme d'État

**Niveau d'admission requis :** Bac ou Bac+2

**Durée de la formation :** 5 ou 3 ans

**Niveau terminal d'études :** Bac+5

- Agroalimentaire

Le métier d'Ingénieur agroalimentaire se situe entre la recherche et le marketing.

Il permet de participer à la création de nouveaux produits et d'en suivre le lancement sur le marché.

» Bacs Conseillés : bac général ; STI2D ; STL

#### 📍 Saint-Pierre

- UR - ESIROI, École supérieure d'ingénieur réunion océan indien **TP**

## Arts - Culture

### DNA

#### Diplôme national d'art

**Nature du diplôme :** diplôme d'État

**Niveau d'admission requis :** Bac ou équivalent

**Durée de la formation :** 3 ans

**Niveau terminal d'études :** Bac+3

Avec une durée de formation de 3 ans, ce diplôme prépare aux métiers d'artiste-peintre, de sculpteur, ou encore d'illustrateur.

Il permet d'acquérir des connaissances et des compétences dans le domaine artistique, afin de mener des projets culturels ou de transmettre son savoir.

- Option Art
- Option design
- Option communication

#### 📍 Le Port

- École supérieure d'art - ESA **TP**

## Bâtiment

### Travaux publics

#### Diplôme d'État en architecture

**Nature du diplôme :** diplôme d'État

**Niveau d'admission requis :** Bac

**Durée de la formation :** 3 ans

**Niveau terminal d'études :** Bac+3

Ce diplôme, qui s'obtient en 3 ans, permet de se lancer dans le monde de l'architecture, en acquérant une culture propre à ce métier. Il permet de disposer de connaissances théoriques mais aussi d'une expérience professionnelle en agence par le biais de stages et de visites sur les chantiers.

#### 📍 Le Port

- École nationale supérieure d'architecture de Montpellier - ENSAM **TP**

#### Diplôme d'ingénieur

**Nature du diplôme :** diplôme d'État

**Niveau d'admission requis :** Bac ou Bac+2

**Durée de la formation :** 5 ou 3 ans

**Niveau terminal d'études :** Bac+5

- Bâtiment et énergie

Pour réaliser des études incluant la consommation d'énergie et intégrer les énergies renouvelables en travaillant pour des maîtres d'ouvrage.

» Bacs Conseillés : bac général ; STI2D ; STL

#### 📍 Saint-Pierre

- UR - ESIROI, École supérieure d'ingénieur réunion océan indien **TP**

## Commerce Gestion

### Économie Management

#### École de gestion et de commerce (EGC)

**Nature du diplôme :** diplôme d'État

**Niveau d'admission requis :** Bac

**Durée de la formation :** 3 ans

**Niveau terminal d'études :** Bac+3

Acquérir des compétences en gestion et commerce.

#### 📍 Saint-Denis

- École de gestion et de commerce de La Réunion - EGC **TP**

## Industrie

#### JUNIA - Ingénieur ISEN / HEI : cycle préparatoire Adimaker

Adimaker est un cycle préparatoire qui permet d'intégrer JUNIA ISEN ou JUNIA HEI pour y étudier la modélisation (mathématiques, mécanique, sciences du vivant), la conception (électronique, informatique, Arduino...), la réalisation et les mesures (formations sur machines-outils de pointe dans des TechShop ou des ateliers) ainsi que la formation humaine (communication, créativité, management, langues...).

» Bacs conseillés : bac général, bac technologique

#### 📍 Saint-Pierre

- Adimaker **TP**

## Information Communication

#### Diplôme d'ingénieur

**Nature du diplôme :** diplôme d'État

**Niveau d'admission requis :** Bac ou Bac+2

**Durée de la formation :** 5 ou 3 ans

**Niveau terminal d'études :** Bac+5

- Informatique

Se former en tant qu'ingénieur généraliste aux évolutions de l'information et de la communication.

» Bacs Conseillés : bac général ; STI2D ; STL

#### 📍 Saint-Pierre

- UR - ESIROI, École supérieure d'ingénieur réunion océan indien **TP**

## Sport Animation

### BPJEPS

#### Éducateur sportif

**Nature du diplôme :** diplôme d'État

**Certification :** Ministère des sports

**Durée de la formation :** 1 an

Posséder les compétences professionnelles nécessaires à l'exercice du métier d'animateur, de moniteur et d'éducateur sportif, auprès de divers publics (mineurs, adultes, personnes âgées...).

- Mention : activités de la forme

#### 📍 Saint-Denis

- CREPS **TP**

- Mention : activités physiques pour tous

#### 📍 Saint-Denis

- CREPS **TP**





# ZOOM SUR....

## Le métier d'INGÉNIEUR

### 1. Description du Métier

L'ingénieur conçoit, développe et optimise des solutions techniques pour résoudre des problèmes complexes dans divers secteurs (industrie, informatique, bâtiment, environnement). Il travaille souvent en équipe pour mener des projets d'innovation et d'amélioration.

### 2. Compétences Clés

Un ingénieur doit posséder des compétences solides en mathématiques, sciences, et technologies. La capacité d'analyse, la résolution de problèmes, la gestion de projets et la créativité sont essentielles pour répondre aux défis techniques et améliorer les performances.

### 3. Débouchés et Évolution

Les ingénieurs peuvent se spécialiser (informatique, mécanique, génie civil, etc.) ou évoluer vers des postes de gestion et de direction. Les perspectives de carrière sont larges, avec une forte demande dans de nombreux secteurs industriels et technologiques.

# LES LYCÉES



- **BTS**
- **BTSA**



# POURQUOI **LE LYCÉE ?**

Rester au lycée pour poursuivre ses études après le bac est une option de plus en plus considérée par les jeunes qui souhaitent accéder à des formations spécifiques tout en conservant un environnement familial et un suivi pédagogique rapproché.

Certaines formations post-bac (BTS, CPGE Écoles), sont proposées directement dans les lycées et offrent une transition en douceur entre le lycée et l'enseignement supérieur.



## **C'EST QUOI ?**

Public ou privé, le lycée dispense des formations de niveau Bac+2 ou Bac+3 dans des domaines variés.



## **COMMENT Y ENTRER ?**

Avec le Bac, sur examen du dossier scolaire et éventuellement sur lettre ou entretien de motivation.



## **COMMENT S'Y INSCRIRE ?**

Sur Parcoursup :

- **19 janvier** > premier jour pour s'inscrire et formuler ses vœux,
- **19 mars** > dernier jour pour formuler ses vœux,
- **1er avril** > dernier jour pour confirmer ses vœux.



## **COMBIEN ÇA COÛTE ?**

Les frais sont variables selon l'établissement et le choix de la filière.



de@Freepik



# C'EST QUOI UN BTS ?

Le **Brevet de Technicien Supérieur** (BTS) est un diplôme national d'études supérieures accessible après le baccalauréat. Reconnu pour son caractère professionnalisant, il prépare les étudiants en deux ans à un métier spécifique. Proposé dans divers domaines, le BTS attire chaque année de nombreux étudiants grâce à son orientation pratique, qui facilite une insertion rapide dans le marché de l'emploi ou une poursuite d'études.

## QUOI ?

C'est un **diplôme national** qui valide **2 ans** de formation soit 120 crédits européens.

Il y a environ 30 à 33 heures de cours par semaine avec des stages en milieu professionnel de 8 à 16 semaines. La formation peut aussi se dérouler en apprentissage.

## QUI ?

Avec un **bac général, techno ou pro**.

Il faut candidater pour intégrer un BTS/BTSA. Toutefois il s'agit d'une formation sélective.

L'obtention du **bac techno ou pro avec mention bien ou très bien** offre une **admission de droit** dans le BTS/BTSA du même domaine.

## POURQUOI ?

Les titulaires d'un **BTS/BTSA** sont très appréciés à La Réunion par les **entreprises**, ce qui offre des perspectives d'insertion professionnelles immédiates.



## OÙ ?

Cette formation se suit à La Réunion dans un **lycée** ou dans un **lycée agricole**. En apprentissage, la formation se déroule en **centre de formation d'apprentis** (CFA).

## QUAND ?

L'accès à la formation se fait sous condition de réussite au baccalauréat. Pour candidater : se rendre sur **Parcoursup** pour formuler ses vœux et finaliser son dossier entre 19 janvier et le 19 mars 2026.



## ⇒ LE JUSTE MILIEU ENTRE THÉORIE ET PRATIQUE

Avec en moyenne 30 élèves par classe, une présence obligatoire, une trentaine d'heures de cours par semaine et des devoirs à la maison, le BTS ne présente, au premier abord du moins, pas de changement majeur par rapport à l'année de terminale.

Si la formation se déroule à un rythme soutenu (qui n'est pas sans rappeler celui du lycée), elle prend toutefois un virage décisif vers la pratique. **Le BTS est, en effet, conçu pour répondre aux attentes des entreprises.** À ce titre, les diplômés sont donc recherchés sur le marché du travail.

## ⇒ UNE DURÉE D'ÉTUDES QUI PEUT ALLER JUSQUE 3 ANS

En BTS, les études durent 2 ans dans la majorité des cas.

Cependant, le passage par une année de mise à niveau peut être demandé aux candidats à l'entrée du BTS management en hôtellerie-restauration qui ne sont pas titulaires d'un bac de la Spécialité technologique de l'hôtellerie-restauration (STHR) notamment.

Des mises à niveau, non obligatoires, existent aussi dans certains établissements préparant au BTS opticien-lunetier ou diététique ou métiers de l'audiovisuel, par exemple. Cela porte la durée de ces études à 3 ans.

Les BTS prothésiste-orthésiste et podo-orthésiste, se préparent en 3 ans au lieu de 2 pour répondre aux exigences professionnelles.

## ⇒ UN PROGRAMME VARIÉ

En BTS, les élèves étudient une spécialité professionnelle dans une branche d'activité. Le diplôme est proposé dans **119 spécialités** (BTS agricoles compris).

Ces spécialités sont souvent enrichies d'options très ciblées. De ce fait, le créneau étudié est donc très précisément délimité. Les matières générales (français, mathématiques, langues...) constituent la moitié de la formation en 1<sup>ère</sup> année et le tiers en 2<sup>e</sup> année.

## ⇒ UNE PROFESSIONNALISATION RAPIDE

Ayant pour objectif une insertion professionnelle rapide, la formation mise sur les **stages en entreprise (8 à 16 semaines, selon la filière choisie)**. À ce titre elle intègre également des Travaux pratiques (TP) et fait appel à des professionnels (en fonction de leurs secteurs d'activités). D'ailleurs, en 2<sup>e</sup> année, les deux tiers des enseignements sont destinés à acquérir un savoir-faire professionnel.

Les élèves désireux de se confronter davantage au monde de l'entreprise peuvent préparer leur diplôme par apprentissage.

## ⇒ LA POSSIBILITÉ D'ALLER À L'ÉTRANGER

Les étudiants de BTS peuvent effectuer un séjour à l'étranger (semestre d'études ou stage en entreprise), dans le cadre du programme Erasmus +.

## ⇒ UN DIPLÔME NATIONAL

Le BTS est un diplôme national. Il a la même valeur quel que soit son lieu de préparation.

► Pour obtenir leur diplôme, les étudiants devront valider **une certification en anglais**.



### À SAVOIR !

À La Réunion, détenir un BTS permet d'accéder à **deux classes préparatoires en vue d'intégrer des grandes écoles** :

► **ATS ingénierie industrielle**  
 ☉ Lycée Roland Garros | Tampon  
 ☎ : (02 62) 57 81 00

► **ATS économie-gestion**  
 ☉ Lycée de Marguerite Jauzelon | Saint-Denis  
 ☎ : (02 62) 90 73 00



### L'OFFRE

#### • BTS AGRICOLE

- Agronomie et cultures durables
- Aménagement paysagers
- Analyse, conduite et stratégie de l'entreprise agricole
- Développement de l'agriculture des régions chaudes
- Développement, animation des territoires ruraux
- Gestion et maîtrise de l'eau
- Gestion et protection de la nature
- Métiers du végétal
- Productions animales
- Qualité, alimentation, innovation et maîtrise sanitaire
- Technico-commercial

#### • BTS SERVICE

- Analyses de biologie médicale
- Assurance
- Banque conseiller de clientèle
- Biologie médicale
- Collaborateur juriste notarial
- Commerce international
- Communication
- Comptabilité et gestion
- Conseil et commercialisation de solutions techniques
- Diététique
- Économie sociale familiale
- Gestion de la PME
- Gestion des transports et logistique associée
- Management commercial opérationnel
- Management en hôtellerie restauration
- Management opérationnel de la sécurité
- Métiers de l'audio-visuel
  - Option : métiers de l'image
  - Option : métiers du son
  - Option : technique d'ingénierie et exploitation des équipements
- Métiers de l'esthétique-cosmétique-parfumerie
- Métiers des Services à l'environnement
- Négociation et digitalisation de la relation client
- Opticien lunetier
- Professions immobilières
- Service et prestation des secteurs sanitaire et social
- Services informatiques aux organisations
- Support à l'action managériale
- Tourisme

#### • BTS PRODUCTION

- Aéronautique
- Architectures en métal : conception et réalisation
- Assistance technique d'ingénieur
- Bâtiment
- Bioanalyses et contrôles
- Bioqualité
- Conception et réalisation de systèmes automatiques
- Contrôle industriel et régulation automatique
- Cybersécurité, informatique et réseaux, électronique
  - Option : électronique et communication
  - Option : informatique et réseaux
- Développement et réalisation bois
- Electrotechnique
- Enveloppe des bâtiments : conception et réalisation
- Etude et réalisation d'agencement
- Finitions, aménagement des bâtiments : conception et réalisation
- Fluide, énergie, domotique
  - Option A : génie climatique et fluidique
  - Option B : froid et conditionnement d'air
  - Option C : domotique et bâtiment communicants
- Maintenance des systèmes
  - Option A : systèmes de production
  - Option B : systèmes énergétiques et fluidiques
  - Option C : maintenance des ascenseurs et élévateurs
  - Option D : maintenance des ascenseurs et élévateurs
- Maintenance des véhicules
  - Option A : voitures particulières
- Management économique de la construction
- Métiers de la mesure
- Métiers de l'eau
- Systèmes constructifs bois et habitat
- Travaux publics

**Nature du diplôme :** diplôme d'État

**Niveau d'admission requis :** Bac

**Durée de la formation :** 2 ans

**Niveau terminal d'études :** Bac+2

## Agriculture

### Agroalimentaire Environnement

#### Bioanalyses et contrôles

Réaliser des analyses et des préparations en biochimie, biologie cellulaire, ou physiologie, afin d'évoluer dans les industries agro-alimentaire, pharmaceutique et cosmétique.

📍 **Saint-Paul**

● Lycée Paul Vergès **TP**

#### Diététique

Veiller à la qualité des aliments, à l'équilibre nutritionnel, et au respect des règles d'hygiène, afin de devenir spécialiste de la nutrition, et donc apte à exercer au sein de l'industrie agroalimentaire.

📍 **Saint-Benoît**

● Lycée Marie Curie **TP**

📍 **Saint-Denis**

● URMA, Centre de formation de Sainte-Clotilde **A**

#### Métiers de l'eau

Travailler dans le secteur du traitement de l'eau (distribution, assainissement ou épuration).

📍 **Saint-Paul**

● Lycée Paul Vergès **TP**

#### Métiers des services à l'environnement

Se spécialiser en propreté urbaine, assainissement, hygiène des locaux et des équipements ou intervenir, à titre d'exemple, en cas de catastrophe écologique.

📍 **Saint-Denis**

● Lycée professionnel Julien de Rontaunay **TP**

📍 **Saint-Denis**

● URMA, Centre de formation de St<sup>e</sup>-Clotilde **A**

## Arts - Culture

### Métiers de l'audiovisuel

• Option : métiers de l'image

Apprendre à jouer avec la lumière et l'éclairage, effectuer des prises de vue selon les indications de réalisation et en évaluer la qualité tant au plan technique qu'esthétique afin de travailler dans l'audiovisuel.

📍 **Saint-Denis**

● Lycée Mémona Hintermann Afféjee **TP**

• Option : métiers du son

Apprendre à définir les moyens matériels et humains à mettre en œuvre lors d'un tournage ou en studio. Choisir les éléments sonores existants, créer, régler le matériel, sélectionner les enregistrements, conserver et assurer le mixage en postproduction.

📍 **Saint-Denis**

● Lycée Mémona Hintermann Afféjee **TP**

• Option : techniques d'ingénierie et exploitation des équipements

Contribuer à la mise en place et au suivi administratif, juridique et financier d'un tournage, et organiser ce dernier tout en chiffrant son coût prévisionnel et en établissant différents contrats.

📍 **Saint-Denis**

● Lycée Mémona Hintermann Afféjee **TP**

## Bâtiment, Travaux publics

### Architectures en métal : conception et réalisation

Exercer en coordination avec un bureau d'études au sein d'un atelier et d'un chantier et réaliser des ouvrages métalliques divers (ponts, pylônes, écluses...).

📍 **Sainte-Suzanne**

● Lycée de Bel Air **TP**

### Bâtiment

Se former sur le bâtiment et faire le lien entre un chantier, des fournisseurs et une entreprise et réaliser des études techniques et de prix.

📍 **Le Port**

● Lycée Jean Hinglo **TP**

### Développement et réalisation bois

Concevoir, fabriquer et assembler des produits en bois, tels que des structures, des meubles ou des aménagements. Il implique la maîtrise des techniques de travail du bois, du design à la production, en respectant les exigences de qualité et d'esthétique.

📍 **Saint-Louis**

● Lycée Jean Joly **TP**

### Enveloppe des bâtiments : conception et réalisation

Étudier et réaliser des finitions extérieures de bâtiments neufs ou anciens, du revêtement des façades aux toitures.

📍 **Sainte-Suzanne**

● Lycée de Bel Air **TP**

### Étude et réalisation d'agencement

Apprendre à élaborer un projet et un cahier des charges avec un architecte d'intérieur, dialoguer avec les corps de métiers du BTP afin d'exercer dans l'aménagement d'appartements ou de bureaux.

📍 **Bras-Panon**

● Lycée Paul Moreau **TP**

### Finitions, aménagement des bâtiments : conception et réalisation

Travailler dans les entreprises relevant du second œuvre du bâtiment (peinture, plâtrerie, vitrerie, revêtements sols et murs, aménagement intérieur), assister le chef d'entreprise et assurer la conduite de travaux ainsi que l'encadrement de chantiers.

📍 **Saint-André**

● URMA, Centre de formation de Saint-André **A**

### 📍 Saint-Pierre

- Lycée de Bois d'Olive **TP**

## Fluides, énergies, domotique

### • Option A : génie climatique et fluide

Travailler sur le chauffage, la ventilation, ou la climatisation d'un bâtiment afin d'exercer en bureaux d'études techniques (BET), dans les entreprises d'installation ou de maintenance.

### 📍 Saint-Denis

- Lycée professionnel Albert Ramassamy **TP**

### 📍 Saint-Pierre

- Lycée de Bois d'Olive **TP**

### • Option B : froid et conditionnement d'air

Traiter l'air, mettre en œuvre des solutions techniques prendre en compte l'environnement et l'économie d'énergie.

### 📍 Le Port

- URMA, Centre de formation du Port **A**

### 📍 Saint-Pierre

- Lycée de Bois d'Olive **TP**

### • Option C : domotique et bâtiment communicants

Concevoir, installer, programmer et mettre en service des solutions techniques en lien avec la domotique afin d'exercer dans l'habitat et les bâtiments.

### 📍 Le Port

- URMA, Centre de formation du Port **A**

### 📍 Saint-André

- Lycée professionnel Jean Perrin **TP**

### 📍 Saint-Pierre

- Lycée de Bois d'Olive **TP**

## Management économique de la construction

Intervenir à toutes les étapes d'une opération de construction : choix constructifs, caractéristiques des matériaux et équipements pour garantir la conformité du projet aux réglementations. Répondre au besoin exprimé par le client et respecter le budget du projet de construction.

### 📍 Bras-Panon

- Lycée Paul Moreau **TP**

### 📍 Saint-Pierre

- Lycée de Bois d'Olive **TP**

## Systèmes constructifs bois et habitat

Réaliser la pose et la fabrication des pièces en bois d'une structure (charpente, agencement, menuiserie) afin d'être en capacité de prendre la responsabilité de futurs chantiers.

### 📍 Saint-Louis

- Lycée Jean Joly **TP**

## Travaux publics

Travailler sur les ouvrages d'art tels que les ponts

et barrages ou sur les routes et les canalisations.

### 📍 Le Port

- Lycée Jean Hinglo **TP**

## Commerce Gestion Économie Management

### Assurance

Prospecter la clientèle tout en lui proposant des contrats adaptés, gérer des dossiers de sinistres et des recours.

### 📍 Sainte-Marie

- Lycée Le Verger **TP**

### Collaborateur juriste notarial

Assister le notaire sur la rédaction d'actes notariaux comme les contrats de mariage, les donations, ou les successions mais aussi participer à la négociation de biens immobiliers.

### 📍 Saint-Denis

- CFA Enseignement catholique Réunion - ECR **A**

### 📍 Saint-Paul

- Lycée Louis Payen **TP**

### Commerce international

Exercer au niveau international ou du territoire au sein de services d'import-export, d'entreprises industrielles, ou bien de centrales d'achat, participer à la prospection et suivre des marchés à l'étranger.

### 📍 Saint-Denis

- Lycée Leconte de Lisle **TP**

### 📍 Sainte-Suzanne

- Lycée Cluny professionnel et agricole **TP**

### 📍 Saint-Pierre

- Lycée privé La Salle Saint-Charles **TP**

### Conseil et commercialisation de solutions techniques

Assurer des tâches comme la vente, le développement de clientèle ou encore le management.

### 📍 Le Tampon

- Lycée Roland Garros **TP**

### 📍 Le Port

- Lycée Jean Hinglo **TP**

### 📍 Le Port

- Lycée professionnel Léon de Lépervanche **TP**

### Opticien lunetier

Effectuer des mesures morphologiques tout en guidant le client dans son choix et en passant des commandes de lunettes.

### 📍 Saint-Paul

- URMA, Centre de formation de Saint-Gilles les Hauts **A**

### Comptabilité et gestion

Apprendre à écrire dans la comptabilité toutes les opérations commerciales ou financières afin d'exercer au sein de cabinets comptables, de banques, d'assurances ou encore d'administrations.

### 📍 Saint-Benoît

- Lycée polyvalent Nelson Mandela **TP**

### 📍 Saint-Denis

- Lycée Marguerite Jauzelon **TP**

### 📍 Saint-Denis

- Lycée privé Levavasseur **TP**

### 📍 Saint-Denis

- CFA Enseignement catholique Réunion - ECR **A**

### 📍 Saint-Paul

- Lycée Louis Payen **TP**

### 📍 Saint-Pierre

- Lycée Ambroise Vollard **TP**

### Gestion de la PME

Acquérir les compétences administratives, comptables, mais aussi commerciales (accueil clients et fournisseurs...).

### 📍 Le Tampon

- Lycée Boisjoly Potier **TP**

### 📍 Saint-André

- Lycée Mahatma Gandhi **TP**

### 📍 Saint-Benoît

- Lycée polyvalent Nelson Mandela **TP**

### 📍 Saint-Denis

- CCI Pôle formation Nord **A**

### 📍 Saint-Denis

- Lycée professionnel Julien de Rontaunay **TP**

### 📍 Saint-Denis

- Lycée Marguerite Jauzelon **TP**

### 📍 Saint-Denis

■ CFA Enseignement catholique réunion - ECR **A**

⦿ **Saint-Joseph**

● Lycée de Vincenzo **TP**

⦿ **Saint-Paul**

● Lycée Louis Payen **TP**

⦿ **Saint-Pierre**

● CCI, Pôle formation Sud **A**

## Management commercial opérationnel

Exercer dans les commerces, manager une équipe et gérer, de manière opérationnelle, une unité commerciale ainsi que la relation aux clients.

⦿ **Le Tampon**

● Lycée Roland Garros **TP**

⦿ **Saint-Benoît**

● Lycée polyvalent Nelson Mandela **TP**

⦿ **Saint-Denis**

● Lycée Leconte de Lisle **TP** ou **A**

⦿ **Saint-Denis**

● URMA, centre de formation de St<sup>e</sup>-Clotilde **A**

⦿ **Saint-Denis**

■ CFA Enseignement catholique Réunion - ECR **A**

⦿ **Saint-Louis**

● Lycée Antoine Roussin **TP**

⦿ **Saint-Paul**

● Lycée professionnel de Vue Belle **TP**

⦿ **Saint-Paul**

● Lycée Évariste de Parny **TP**

⦿ **Saint-Pierre**

● Lycée professionnel François de Mahy **TP**

## Métiers de l'esthétique-cosmétique-parfumerie

Travailler dans les parfumeries, instituts de beauté ou les spas, proposer des soins esthétiques, commercialiser des produits et des services mais aussi manager une équipe.

• Option A : management

⦿ **Sainte-Marie**

● Lycée professionnel Isnelle Amelin **TP**

## Négociation et digitalisation relation client

Se former comme vendeur, représentant, prospecteur, ou encore chargé de clientèle en gérant la relation client de la prospection à la fidélisation.

⦿ **Les Aviron**

● Lycée Antoine de Saint-Exupéry **TP**

⦿ **Saint-André**

● Lycée Sarda Garriga **TP**

⦿ **Saint-Denis**

● CCI, Pôle formation Nord **A**

⦿ **Sainte-Marie**

● Lycée Le Verger **TP**

⦿ **Sainte-Suzanne**

■ Lycée Cluny professionnel et agricole **TP**

⦿ **Saint-Pierre**

■ Lycée privé La Salle Saint-Charles **TP**

## Professions immobilières

Étudier les fonctions commerciales, administratives et/ou de gestion afin de s'insérer en agence immobilière, en cabinet d'administration de biens ou société de promotion-construction.

⦿ **Les Aviron**

● Lycée Antoine de Saint-Exupéry **TP**

● Lycée professionnel Julien de Rontaunay **TP**

## Support à l'action managériale

Assurer des activités en communication (accueil, rédaction de documents), organiser des réunions et mettre en place des documentations (constitution, actualisation de dossiers) dans une fonction d'encadrant.

⦿ **Le Port**

● CCI, Pôle formation, CIRFIM **A**

⦿ **Le Tampon**

● Lycée Boisjoly Potier **TP**

⦿ **Saint-Benoît**

● Lycée polyvalent Nelson Mandela **TP**

⦿ **Saint-Denis**

● CCI, Pôle formation Nord **A**

⦿ **Saint-Denis**

● Lycée Marguerite Jauzelon **TP**

⦿ **Saint-Louis**

● Lycée Antoine Roussin **TP**

## Droit Science politique Sécurité

### Assurance

Prospecter la clientèle tout en lui proposant des contrats adaptés, gérer des dossiers de sinistres et des recours afin de travailler dans les sociétés d'assurance ou même de courtage.

⦿ **Sainte-Marie**

● Lycée Le Verger **TP**

### Cybersécurité, informatique et réseaux, électronique

• Option A : informatique et réseaux

Se former en informatique et réseaux, travailler sur la programmation des systèmes des entreprises ainsi que sur leur sécurité et assurer la maintenance.

⦿ **Le Tampon**

● Lycée Roland Garros **TP**

⦿ **Les Trois-Bassins**

● Lycée Paul Pignolet de Fresne Rivière **TP**

⦿ **Saint-André**

● Lycée professionnel Jean Perrin **TP**

⦿ **Saint-Denis**

● Lycée Mémona Hintermann Afféjée **TP**

• Option B : électronique et communications

Se focaliser sur la pré-industrialisation d'objets électroniques et leur maintenance afin d'exercer au sein d'une entreprise spécialisée dans le développement d'objets interconnectés.

⦿ **Le Tampon**

● Lycée Roland Garros **TP**

⦿ **Les Trois-Bassins**

● Lycée Paul Pignolet de Fresne Rivière **TP**

⦿ **Saint-André**

● Lycée professionnel Jean Perrin **TP**

⦿ **Saint-Denis**

● Lycée Mémona Hintermann Afféjée **TP**

### Management opérationnel de la sécurité

Préparer et mettre en œuvre une prestation de sécurité, gérer la relation client, participer à la sécurité globale et manager une équipe.

⦿ **Le Tampon**

● Lycée Pierre Lagourgue **TP**

### Professions immobilières

Étudier les fonctions commerciales, administratives



et/ou de gestion afin de s'insérer en agence immobilière, en cabinet d'administration de biens ou société de promotion-construction.

#### Les Avirons

- Lycée Antoine de Saint-Exupéry **TP**

#### Saint-Denis

- Lycée professionnel Julien de Rontaunay **TP**

## Industrie

### Architectures en métal : conception et réalisation

Exercer en coordination avec un bureau d'études au sein d'un atelier et d'un chantier et réaliser des ouvrages métalliques divers (ponts, pylônes, écluses, silos...).

#### Sainte-Suzanne

- Lycée de Bel Air **TP**

### Assistance technique d'ingénieur

Favoriser la communication technique entre les différents acteurs d'un programme de travail afin d'accompagner les ingénieurs de l'industrie.

#### Le Port

- CCI, Pôle formation, CIRFIM **A**

#### Le Tampon

- Lycée Roland Garros **TP**

#### Saint-Denis

- Lycée professionnel Amiral Lacaze **TP**

### Bioqualité

Maîtriser et suivre la qualité à tous les niveaux de la production (approvisionnement, préparation, fabrication, répartition et emballage) afin de travailler dans les industries alimentaire, pharmaceutique ou cosmétique.

#### Saint-Paul

- Lycée Paul Vergès **TP**

### Conception et réalisation de systèmes automatiques

Réaliser, exploiter des systèmes automatiques et exécuter des opérations de maintenance complexe afin de prétendre à un emploi dans une entreprise spécialisée en équipements automatisés.

#### Saint-Denis

- Lycée Lislet Geoffroy **TP**

### Contrôle industriel

### et régulation automatique

Réaliser des installations automatisées et superviser leur fonctionnement, concevoir la partie contrôle-commande d'une installation industrielle afin de pouvoir exercer dans l'industrie.

#### Saint-Benoît

- Lycée Jean-Claude Fruteau **TP**

### Développement et réalisation bois

Évoluer dans un atelier de menuiserie et mener des recherches appliquées, de la définition à l'amélioration de produits en lien avec le bois (scierie, osatures et ouvrages en bois, panneaux, parquets).

#### Saint-Louis

- Lycée Jean Joly **TP**

### Électrotechnique

Se former à l'électrotechnique permet d'exercer un emploi au sein des entreprises d'ingénierie électrique et d'acquérir des compétences de technicien, afin de mener à bien des activités couvrant la conception, la réalisation et la maintenance d'équipements ou de systèmes électrotechniques.

#### Le Tampon

- Lycée Roland Garros **TP**

#### Saint-Benoît

- Lycée professionnel Patu de Rosemont **TP**

#### Saint-Denis

- Lycée Lislet Geoffroy **TP**

### Fluides, énergies, domotique

#### Option A : génie climatique et fluide

Travailler sur le chauffage, la ventilation, ou la climatisation d'un bâtiment afin d'exercer en bureaux d'études techniques (BET), dans les entreprises d'installation ou de maintenance.

#### Saint-Denis

- Lycée professionnel Albert Ramassamy **TP**

#### Saint-Pierre

- Lycée de Bois d'Olive **TP**

#### Option B : froid et conditionnement d'air

Traiter l'air, mettre en œuvre des solutions techniques prendre en compte l'environnement et l'économie d'énergie afin d'exercer en restauration dans les collectivités ou les industries.

#### Saint-Pierre

- Lycée de Bois d'Olive **TP**

#### Option C : domotique et bâtiment communicants

Concevoir, installer, programmer et mettre en service des solutions techniques en lien avec la domotique afin d'exercer dans l'habitat et les bâtiments.

#### Le Port

- URMA, Centre de formation du Port **A**

#### Saint-André

- Lycée professionnel Jean Perrin **TP**

#### Saint-Pierre

- Lycée de Bois d'Olive **TP**

### Maintenance des systèmes

#### Option A : systèmes de production

Acquérir une connaissance des systèmes automatisés et des équipements mécaniques, appliquer des méthodes spécifiques de maintenance dans le but de se professionnaliser sur les équipements de production des entreprises industrielles.

#### Le Port

- CCI, Pôle formation, CIRFIM **A**

#### Saint-Benoît

- Lycée professionnel Patu de Rosemont **TP**

#### Saint-Denis

- Lycée Lislet Geoffroy **TP**

#### Option B : systèmes énergétiques et fluidiques

Diagnostiquer les dysfonctionnements et participer au maintien d'installations (appareils de froid ou systèmes d'énergies renouvelables) afin d'exercer au sein d'une entreprise spécialisée en chauffage ou en climatisation.

#### Saint-Denis

- Lycée professionnel Albert Ramassamy **TP**

#### Saint-Louis

- Lycée Roches Maigres **TP**

#### Option D : maintenance des ascenseurs et élévateurs

Apprendre à maîtriser les étapes allant de la maintenance à la modernisation, jusqu'au remplacement et à l'installation d'ascenseurs et d'élévateurs au sein d'entreprises de toutes dimensions.

#### Saint-Joseph

- Lycée Paul Langevin **TP**

### Maintenance des véhicules

#### Option A : voitures particulières

Acquérir de larges connaissances en mécanique, pneumatique, électrotechnique, et informatique, apprendre à détecter une panne ou un dysfonctionnement et en assurer la réparation.

#### Saint-Denis

- Lycée Georges Brassens **TP**

#### Saint-Pierre

- URMA, Centre de formation de Saint-Pierre **A**

## Métiers de l'eau

Travailler dans le secteur du traitement de l'eau (distribution, assainissement ou épuration).

### ◉ Saint-Paul

- Lycée Paul Vergès **TP**

## Métiers de la mesure

Apprendre à concevoir et mettre en œuvre des systèmes de mesure et d'essais en se formant à organiser et assurer la maintenance de ces systèmes. Découvrir comment réaliser, analyser et valider des mesures fiables et pertinentes par rapport à des objectifs établis.

### ◉ Saint Denis

- Lycée Lislet Geoffroy **TP**

## Métiers des services à l'environnement

Se spécialiser en propreté urbaine, assainissement, hygiène des locaux et des équipements ou à intervenir, à titre d'exemple, en cas de catastrophe écologique.

### ◉ Saint-Denis

- Lycée professionnel Julien de Rontaunay **TP**

### ◉ Saint-Denis

- URMA, Centre de formation de S<sup>te</sup>-Clotilde **A**

## Services informatiques aux organisations

Se former en programmation, travailler sur la gestion de bases de données de différentes structures, participer à la mise en place de solutions informatiques et intervenir dans le choix des logiciels et des serveurs ou encore dans l'administration des réseaux locaux.

• Option A : solutions d'infrastructure, systèmes et réseaux

• Option B : solutions logicielles et applications métiers

### ◉ Saint-Benoît

- Lycée polyvalent Nelson Mandela **TP**

### ◉ Saint-Denis

- Lycée Marguerite Jauzelon **TP**

### ◉ Saint-Joseph

- Lycée Pierre Poivre **TP**

## Systèmes constructifs bois et habitat

Réaliser la pose et la fabrication des pièces en bois d'une structure (charpente, agencement, menuiserie) afin d'être en capacité de prendre la responsabilité de futurs chantiers.

### ◉ Saint-Louis

- Lycée Jean Joly **TP**

## Travaux publics

Travailler sur les ouvrages d'art tels que les ponts et barrages ou sur les routes et les canalisations (irrigation, drainage...).

### ◉ Le Port

- Lycée Jean Hinglo **TP**

## Information Communication

### Communication

Participer à la conception, mettre en œuvre et suivre les actions de communication des structures, autant en interne qu'en externe, afin d'intégrer une agence de communication ou de publicité.

### ◉ Saint-Denis

- CCI, Pôle formation Nord **A**

### ◉ Saint-Denis

- Lycée Leconte de Lisle **TP**

## Services informatiques aux organisations

Se former en programmation, travailler sur la gestion de bases de données de différentes structures, participer à la mise en place de solutions informatiques et intervenir dans le choix des logiciels et des serveurs ou encore dans l'administration des réseaux locaux.

• Option A : solutions d'infrastructure, systèmes et réseaux

• Option B : solutions logicielles et applications métiers

### ◉ Saint-Benoît

- Lycée polyvalent Nelson Mandela **TP**

### ◉ Saint-Denis

- Lycée Marguerite Jauzelon **TP**

### ◉ Saint-Joseph

- Lycée Pierre Poivre **TP**

## Santé

### Analyses de biologie médicale

Réaliser des analyses en bactériologie ou en hématologie afin de travailler dans les secteurs de la recherche, de l'agroalimentaire ou au sein d'un laboratoire de biologie médicale (hôpitaux ou laboratoires privés).

### ◉ Le Tampon

- Lycée Roland Garros **TP**

### Diététique

Veiller à la qualité des aliments, à l'équilibre nutritionnel et au respect des règles d'hygiène, afin de devenir spécialiste de la nutrition et donc apte à exercer au sein de l'industrie agroalimentaire.

### ◉ Saint-Benoît

- Lycée Marie Curie **TP**

### ◉ Saint-Denis

- URMA, Centre de formation de Sainte-Clotilde **A**

### Économie sociale familiale

Devenir chargé de gestion locative ou animateur en prévention-santé.

Être un acteur fournissant des conseils et un accompagnement sur le logement, la santé, l'environnement, ou la consommation...

### ◉ Le Tampon

- Lycée Roland Garros **TP**

### ◉ Saint-Benoît

- Lycée Marie Curie **TP**

### ◉ Saint-Denis

- Lycée privé Levavasseur **TP** ou **A**

## Métiers de l'esthétique-cosmétique-parfumerie

Travailler dans les parfumeries, instituts de beauté ou les spas, proposer des soins esthétiques, commercialiser des produits et des services mais aussi manager une équipe.

### ◉ Sainte-Marie

- Lycée professionnel Isnelle Amelin **TP**

## Service et prestation des secteurs sanitaire et social

Apprendre à analyser les besoins de l'utilisateur tout

en proposant des solutions et en assurant la gestion de dossier afin de travailler en collaboration avec des professionnels de la santé

#### Le Tampon

- Lycée Pierre Lagourgue **TP**

#### Saint-Benoît

- Lycée Marie Curie **TP** ou **A**

#### Saint-Paul

- Lycée Paul Vergès **TP**

## Sciences

### Analyses de biologie médicale

Réaliser des analyses en bactériologie ou en hématologie afin de travailler dans les secteurs de la recherche, de l'agroalimentaire ou au sein d'un laboratoire de biologie médicale.

#### Le Tampon

- Lycée Roland Garros **TP**

### Bioanalyses et contrôles

Réaliser des analyses et des préparations en biochimie, biologie cellulaire, ou physiologie, afin d'évoluer dans les industries agro-alimentaire, pharmaceutique ou cosmétique.

#### Saint-Paul

- Lycée Paul Vergès **TP**

### Bioqualité

Maîtriser et suivre la qualité à tous les niveaux de la production (approvisionnement, préparation, fabrication, répartition et emballage) afin de travailler dans les industries alimentaire, pharmaceutique ou cosmétique.

#### Saint-Paul

- Lycée Paul Vergès **TP**

### Contrôle industriel et régulation automatique

Réaliser des installations automatisées et superviser leur fonctionnement, concevoir la partie contrôle-commande d'une installation industrielle.

#### Saint-Benoît

- Lycée Jean-Claude Fruteau **TP**

### Maintenance des systèmes

- Option A : systèmes de production

Acquérir une connaissance des systèmes automatisés et des équipements mécaniques, appliquer des méthodes spécifiques de maintenance dans le but de se professionnaliser sur les équipements de production des entreprises industrielles.

#### Le Port

- CCI, Pôle formation, CIRFIM **A**

#### Saint-Benoît

- Lycée professionnel Patu de Rosemont **TP**

#### Saint-Denis

- Lycée Lislet Geoffroy **TP**

- Option B : systèmes énergétiques et fluidiques

Diagnostiquer les dysfonctionnements et participer au maintien d'installations (appareils de froid ou systèmes d'énergies renouvelables).

#### Saint-Denis

- Lycée professionnel Albert Ramassamy **TP**

#### Saint-Louis

- Lycée Roches Maigres **TP**

- Option D : maintenance des ascenseurs et élévateurs

Apprendre à maîtriser les étapes allant de la maintenance à la modernisation, jusqu'au remplacement et à l'installation d'ascenseurs et d'élévateurs.

#### Saint-Joseph

- Lycée Paul Langevin **TP**

## Social

### Service et prestation des secteurs sanitaire et social

Apprendre à analyser les besoins de l'utilisateur tout en proposant des solutions et en assurant la gestion de dossier afin de travailler en collaboration avec des professionnels de la santé

#### Le Tampon

- Lycée Pierre Lagourgue **TP**

#### Saint-Benoît

- Lycée Marie Curie **TP** ou **A**

#### Saint-Paul

- Lycée Paul Vergès **TP**

## T Transport Logistique

### Gestion des transports et logistique associée

Étudier différents contrats nationaux et internationaux, participer à la gestion des moyens financiers et matériels afin d'exercer au sein d'entreprises de trans-

port de marchandises, de voyageurs, ou de location de véhicules.

#### La Possession

- Lycée Moulin Joli **TP**

#### Sainte-Marie

- CFA Institut aéro formation **A**

#### Sainte-Marie

- Lycée professionnel Isnelle Amelin **TP**

#### Saint-Pierre

- Lycée privé La Salle Saint-Charles **TP**

## T Tourisme Hôtellerie-Restauration

### Management en hôtellerie restauration

Première année commune, spécialisation en deuxième année.

- Option A : management d'unité de restauration

Fidéliser, développer une clientèle en utilisant des méthodes commerciales et de marketing et gérer les achats, la réception ainsi que le stockage des marchandises.

#### Saint-Paul

- Lycée hôtelier Christian Antou **TP**

- Option B : management d'unité de production culinaire

Cuisiner, organiser des banquets et créer des menus pour exercer un poste à responsabilités.

#### Saint-Paul

- Lycée hôtelier Christian Antou **TP**

### Tourisme

Se former à l'accueil, à l'information et au conseil en lien avec les activités touristiques, afin de s'insérer en tant que guide ou animateur et pouvoir organiser des circuits, des visites, ou encore des activités d'animation sportive ou culturelle.

#### Saint-Denis

- CFA Enseignement catholique Réunion - ECR **A**

#### Sainte-Marie

- CFA Institut aéro formation **A**

#### Saint-Paul

- Lycée Évariste de Parny **TP**

#### Saint-Pierre

- Lycée privé La Salle Saint-Charles **TP**

#### Sainte-Suzanne

- Lycée privé Cluny professionnel et agricole **TP**

**Nature du diplôme :** diplôme d'État

**Niveau d'admission requis :** Bac

**Durée de la formation :** 3 ans

**Niveau terminal d'études :** Bac+3

## Agriculture

### Agroalimentaire Environnement

#### Analyse, conduite et stratégie de l'entreprise agricole

Développer ses compétences pour devenir technicien supérieur au sein de nombreuses entreprises et se préparer à assumer la responsabilité d'une exploitation ou d'une entreprise agricole ou para-agricole.

##### ● La Plaine-des-Palmistes

■ IREO Maison familiale rurale (MFR) **TP**

#### Aménagements paysagers

Réaliser des mesures topographiques et établir des devis intégrant des choix de plantations et de matériaux afin de concevoir et aménager des espaces paysagers.

##### ● Saint-Paul

● Centre de formation d'apprentis agricole - CFAA, FORMATERRA **A**

#### Qualité, ALimentation, Innovation et Maîtrise Sanitaire (BioQUALIM)

##### ● Produits laitiers

Se former à la conduite d'un atelier de production alimentaire spécialisé dans les produits laitiers.

##### ● Saint-Joseph

● Lycée pro. agricole et horticoles Angélo Lauret **TP**

#### Développement, animation des territoires ruraux

Se former pour animer la vie locale, exercer dans le tourisme et le patrimoine et intervenir auprès des collectivités territoriales, syndicats, associations, ou entreprises.

##### ● Sainte-Suzanne

■ Lycée Cluny professionnel et agricole **TP**

#### Développement de l'agriculture des régions chaudes

Se former aux techniques d'animation, de communication et de documentation, développer des savoirs en agronomie tropicale afin de pouvoir intervenir dans le développement agricole de ce type de région.

##### ● Saint-Paul

● Lycée agricole Émile Boyer de la Giroday **TP**

#### Gestion et maîtrise de l'eau

Réaliser des diagnostics et études pour l'agriculture, définir les besoins en irrigation, proposer des aménagements dans l'optique d'exercer dans les stations d'épuration ou de traitement de l'eau potable comme expert.

##### ● Saint-Paul

● Lycée agricole Émile Boyer de la Giroday **TP**

#### Gestion et protection de la nature

Participer à des projets de préservation, de développement ou de restauration des richesses écologiques au sein d'organismes de vacances, d'administrations territoriales, ou encore de parcs naturels.

##### ● Saint-Paul

● Lycée agricole Émile Boyer de la Giroday **TP**

#### Productions animales

Se former à gérer une exploitation agricole possédant un élevage, à aider les exploitants à optimiser la rentabilité et la qualité de leur production.

##### ● Saint-Joseph

● Centre de formation d'apprentis agricole - CFAA **A**

##### ● Saint-Joseph

● Lycée pro. agricole et horticoles Angélo Lauret **TP**

#### Métiers du Végétal : alimentation, ornement, environnement végétales

Apprendre à conduire des systèmes de culture spécialisée et à organiser le travail dans le système de production.

##### ● Saint-Joseph

● Lycée pro. agricole et horticoles Angélo Lauret **TP**

#### Technico-commercial

##### ● Biens et services pour l'agriculture

Être en mesure de prétendre à des fonctions commerciales, disposer d'un bon relationnel, négocier avec les fournisseurs et clients, pour pouvoir vendre les produits dont l'agriculture et les collectivités locales ont besoin.

##### ● Saint-Paul

● Lycée agricole Émile Boyer de la Giroday **TP**

## Bâtiment Travaux publics

#### Développement, animation des territoires ruraux

Se former pour animer la vie locale, exercer dans le tourisme et le patrimoine et intervenir auprès des collectivités territoriales, syndicats, associations, ou entreprises.

##### ● Sainte-Suzanne

■ Lycée Cluny professionnel et agricole **TP**

## Commerce Économie Management

#### Développement, animation des territoires ruraux

Se former pour animer la vie locale, exercer dans le tourisme et le patrimoine et intervenir auprès des collectivités territoriales, syndicats, associations, ou entreprises.

##### ● Sainte-Suzanne

■ Lycée Cluny professionnel et agricole **TP**

## Social

#### Développement, animation des territoires ruraux

Se former pour animer la vie locale, exercer dans le tourisme et le patrimoine et intervenir auprès des collectivités territoriales, syndicats, associations, ou entreprises.

##### ● Sainte-Suzanne

■ Lycée Cluny professionnel et agricole **TP**

## Tourisme Hôtellerie-Restauration

#### Développement, animation des territoires ruraux

Se former pour animer la vie locale, exercer dans le tourisme et le patrimoine et intervenir auprès des collectivités territoriales, syndicats, associations, ou entreprises.

##### ● Sainte-Suzanne

■ Lycée Cluny professionnel et agricole **TP**

#### Gestion et protection de la nature

Participer à des projets de préservation, de développement ou de restauration des richesses écologiques au sein d'organismes de vacances, d'administrations territoriales, ou encore de parcs naturels.

##### ● Saint-Paul

● Lycée agricole Émile Boyer de la Giroday **TP**





# ZOOM SUR ....

## Le métiers de **TECHNICIEN EN ÉNERGIES RENOUVELABLES**

### 1. Description du Métier

Le technicien en énergies renouvelables installe, entretient et répare des équipements utilisant des sources d'énergie renouvelable (panneaux solaires, éoliennes, systèmes de chauffage biomasse, etc.). Il contribue au développement durable en favorisant des solutions énergétiques propres.

### 2. Compétences Clés

Ce métier nécessite des compétences techniques en électricité, mécanique et hydraulique, ainsi qu'une connaissance des normes de sécurité. La précision, la capacité à diagnostiquer des pannes et la maîtrise des nouvelles technologies sont essentielles.

### 3. Débouchés et Évolution

Les techniciens en énergies renouvelables peuvent travailler dans des entreprises de maintenance, de construction, ou pour des collectivités locales. Avec de l'expérience, ils peuvent évoluer vers des postes de chef de chantier, de formateur ou de responsable technique dans le domaine des énergies renouvelables.

# LES PRÉPAS AUX GRANDES ÉCOLES



● **CPGE**



# POURQUOI UNE PRÉPA ?

Faire une prépa offre de nombreux avantages pour les étudiants motivés à se préparer aux concours les plus exigeants, à savoir un encadrement académique rigoureux, une préparation intensive aux concours des grandes écoles tout en garantissant développement personnel et persévérance et en offrant une certaine flexibilité pour la suite du parcours (intégrer une grande école via les concours, se réorienter vers l'université), d'autant que la majorité des prépas ont des équivalences universitaires (sciences, lettres, économie) qui permettent de valider des crédits ECTS.



## C'EST QUOI ?

Publiques ou privées, elles délivrent des diplômes de niveau Bac+2 à Bac+5 dans de nombreux domaines comme la communication, l'architecture, l'art, l'industrie, le tourisme, le commerce, le transport, le social...

Les diplômes obtenus sont multiples et ont des réputations variables.



## COMMENT Y ENTRER ?

Avec le Bac, sur concours ou sur dossier et entretien de motivation, voire même sur épreuves.

Attention, certaines formations en santé sont soumises à un nombre de places limité.



## COMMENT S'Y INSCRIRE ?

Majoritairement sur Parcoursup, mais dans certains cas, il convient de s'adresser directement aux écoles pour en connaître les différentes modalités.

Il est conseillé d'anticiper ses choix d'orientation et de s'informer au préalable sur les conditions d'accès de ces écoles.



## COMBIEN ÇA COÛTE ?

Les frais spécifiques à chaque établissement peuvent parfois être très élevés.

À ce titre, des aides au financement sont proposées dans certaines écoles.

Il est à noter que seules les écoles reconnues permettent aux élèves boursiers de percevoir une allocation.







# C'EST QUOI UNE CPGE ?

La Classe Préparatoire aux Grandes Écoles (CPGE), communément appelée « prépa », est une formation exigeante et sélective de deux ans, proposée après le baccalauréat. Elle prépare les étudiants aux concours d'entrée des grandes écoles en dispensant un enseignement intensif et rigoureux. En cela, elle est réputée pour son encadrement poussé, ses petits effectifs et sa capacité à développer des compétences analytiques et une méthodologie de travail avancée.

## QUOI ?

Appelées « classe prépa », les CPGE se déroulent sur 2 ans. Elles ouvrent l'accès à plusieurs grandes écoles qui recrutent sur concours. Inscrites dans le système LMD, les prépas valident des ECTS (120 à l'issue des 2 ans).

## QUI ?

Traditionnellement, elles sont accessibles aux bacheliers généraux et technologiques.

Certaines prépas sont aussi ouvertes aux bacheliers professionnels.

## POURQUOI ?

S'inscrire en classe prépa, c'est se diriger vers des études longues.

Les CPGE préparent les étudiants aux concours d'entrée dans les grandes écoles (écoles normales supérieures, écoles d'ingénieurs, école de commerce et de management...).



## OÙ ?

Elles se déroulent principalement au sein de lycées et ne sont pas toutes basées sur Saint-Denis.

## QUAND ?

L'accès à la formation se fait sous condition de réussite au baccalauréat.

Pour candidater : se rendre sur **Parcoursup** pour formuler ses vœux et finaliser son dossier entre le 19 janvier au 19 mars 2026.



Réparties en 3 filières (littéraire, économique et scientifique), les CPGE mettent l'accent sur la pluridisciplinarité. Conseillées aux élèves réguliers et travailleurs, certaines sont destinées aux bacheliers généraux, d'autres réservées aux bacheliers technologiques.

## ➔ DURÉE DES ÉTUDES

**Les classes prépa ne peuvent se redoubler qu'une fois en 2<sup>e</sup> année.**

Elles sont **prévues sur 2 ans**, à quelques exceptions :

- les bacheliers professionnels de spécialités tertiaires ou industrielles admis respectivement en voie ECT ou TSI peuvent effectuer la prépa en 3 ans ;
- une seule année d'études (sans redoublement possible) pour les prépas ATS (adaptation technicien supérieur), destinées aux diplômés d'un BTS, d'un BTSA, ou aux étudiants ayant validé une 2<sup>e</sup> ou une 3<sup>e</sup> année de BUT, et plus rarement de L2.

## ➔ RYTHME DE TRAVAIL

Intégrer une prépa implique un emploi du temps chargé et beaucoup de travail personnel. La prépa permet d'acquérir des méthodes rigoureuses utiles pour la suite des études, mais aussi dans la vie active. L'évaluation régulière des acquis permet de mesurer le niveau de chacun et d'assurer une progression des élèves.

## ➔ ORGANISATION DES ÉTUDES

Les classes prépa s'intègrent dans le cadre du lycée (petites promotions et encadrement pédagogique renforcé, enseignants disponibles, accompagnement par des tuteurs...).

## ➔ PROFESSIONNALISATION

**Pas de stage.** Ces classes sont une préparation aux concours et les enseignements y sont théoriques.

## ➔ LES PRÉPAS LITTÉRAIRES

- |   |  |
|---|--|
| ▶ Pluridisciplinaires et exigeantes                   | ▶ Accessibles aux bacheliers généraux            |
| ▶ Prépa art et design accessible aux bacheliers STD2A | ▶ Ouverture sur l'ENS pour une minorité délégués |

Possibilité d'accès à l'université (licence), mais aussi une école de commerce, un IEP (institut d'études politiques) ou une école spécialisée (communication, traduction, art...).

## ➔ LES PRÉPAS ÉCONOMIQUES ET COMMERCIALES

- |   |  |
|---|--|
| • <b>Prépa ECG</b><br>(économique et commerciale générale)      | ▶ destinée aux bacheliers généraux                         |
| • <b>Prépa ECT</b><br>(économique et commerciale technologique) | ▶ destinée aux bacheliers STMG                             |
| • <b>Prépas D1 et D2</b>  | ▶ préparent aux concours des ENS de Rennes et Paris-Saclay |

## ➔ LES PRÉPAS SCIENTIFIQUES

- |  |   |
|--|---|
| <b>Selon les classes, ces prépas sont destinées</b>      | ▶ aux bacheliers généraux                           |
|  | ▶ aux bacheliers technologiques                     |
|  | ▶ aux étudiants ayant validé un BTS                 |
|  | ▶ aux 2 <sup>e</sup> ou 3 <sup>e</sup> année de BUT |
| <b>Principal objectif présenter les concours d'accès</b> | ▶ aux écoles d'ingénieurs                           |
|  | ▶ aux ENS (écoles normales supérieures)             |
|  | ▶ aux ENV (écoles vétérinaires)                     |
|  | ▶ aux écoles militaires                             |



### L'OFFRE

- **CLASSE PRÉPARATOIRE ÉCONOMIQUE ET COMMERCIALE**
  - ▶ Économique et Commerciale - voie générale (ECG)
  - ▶ Économique et Commerciale - voie technologique (ECT)
  - ▶ ENS Rennes D1
- **CLASSE PRÉPARATOIRE LITTÉRAIRE ET ARTISTIQUE**
  - ▶ Lettres
  - ▶ B/L Lettres et sciences sociales
- **CLASSE PRÉPARATOIRE SCIENTIFIQUE**
  - ▶ BCPST (Biologie, Chimie, Physique et Sciences de la Terre)
  - ▶ MP2I (mathématiques, physique, ingénierie et informatique)
  - ▶ MPSI (Mathématiques, Physique et Sciences de l'Ingénieur)
  - ▶ PCSI (Physique, Chimie et Sciences de l'Ingénieur)
  - ▶ PTSI (Physique, Technologie et Sciences de l'Ingénieur)
  - ▶ TSI (Technologie et Sciences Industrielles)



### À SAVOIR

#### • PRÉPAS pour les écoles d'ingénieur

Pour intégrer, une école d'ingénieur, deux prépas existent : prépa **ADIMAKER** à Saint-Pierre et la prépa des **INP** basée au lycée Lislet Geoffroy.

- ▶ **ADIMAKER**  
📍 Saint-Pierre  
☎ : (02 62) 96 39 65
- ▶ **Prépa INP**  
📍 Lycée Lislet Geoffroy | Saint-Denis  
☎ : (02 62) 90 72 06

#### • La CPES

Depuis 2021, une classe préparatoire aux études supérieures (CPES) « Économie-Gestion » s'est ouverte, aux bacheliers technologiques STMG et aux bacheliers professionnels du secteur tertiaire, au lycée Sarda Garriga.

Cette CPES permet de postuler à une CPGE mais aussi au diplôme de comptabilité et de gestion (DCG), aux BUT, BTS...

- ▶ **Économie et gestion**  
📍 Lycée Sarda Garriga | Saint-André  
☎ : (02 62) 58 58 80  
🌐 : etab.ac-reunion.fr

#### • CPGE ECP

Classe Préparatoire aux Grandes Écoles Économique et Commerciale voie Professionnelle

- ▶ formation post-bac réservée aux étudiant(e)s ayant obtenu un bac professionnel,
- ▶ prépare aux concours d'entrée aux Grandes Écoles de Commerce, au même titre que toutes les autres filières,
- ▶ véritable vecteur d'ascension sociale,
- ▶ a pour objectif d'accompagner les étudiant(e)s issu(e)s de la voie professionnelle vers des parcours d'excellence,
- ▶ est proposée exclusivement dans des lycées publics et est à ce titre totalement gratuite
- ▶ se déroule en 3 ans (1<sup>ère</sup> année de mise à niveau/f pour intégrer en 2<sup>e</sup> et 3<sup>e</sup> années la classe préparatoire ECT, avec les étudiant(e)s issu(e)s de la voie technologique (bacs STMG).

#### • DES CLASSES PRÉPARATOIRES spéciales bac professionnel

Si les CPGE accueillent des bacheliers généraux et technologiques, des prépas Technologie, science de l'ingénieur (TSI) et ECT s'ouvrent aussi aux bacheliers professionnels de spécialités tertiaires et industrielles. La formation dure 3 ans.

## P répas Économiques et commerciales

### Économique et commerciale

Cette prépa, au cursus pluridisciplinaire est la voie d'accès privilégiée aux écoles de commerce et de management.

- **Voie générale (ECG)**
  - Mathématiques approfondies + ESH
  - Mathématiques appliquées + HGG
  - Mathématiques appliquées + ESH
- » Bacs conseillés : bac général

- **Voie technologique (ECT)**
- » Bacs conseillés : bac technologique

#### 📍 Saint-Denis

- Lycée Marguerite Jauzelon **TP**

### ENS Rennes D1

Prépa qui permet d'associer des cours en lycée et à l'université de La Réunion afin de se spécialiser en droit, économie et langues afin de développer ses compétences pour réussir les concours d'entrée aux instituts d'études politiques - IEP ou aux écoles nationales spécialisées - ENS.

#### 📍 Saint-Denis

- Lycée Leconte de Lisle **TP**

## P répas Littéraires

### B/L Lettres et sciences sociales

Prépa axée sur la littérature, les langues et les sciences sociales, elle propose néanmoins un enseignement poussé au sujet des mathématiques.

Au bout de deux ans de formation, s'offre la possibilité de tenter les concours d'entrée des Écoles nationales spécialisées - ENS, des Instituts d'études politiques - IEP ou encore des écoles de commerce et de management.

#### 📍 Saint-Denis

- Lycée Marguerite Jauzelon **TP**

### Lettres

Prépa connue sous les noms d'hypokhâgne (1<sup>re</sup> année) et de khâgne (2<sup>e</sup> année) celle-ci prépare aux concours de : l'École des Chartes, d'Écoles nationales supérieures - ENS, d'écoles de commerce et d'Instituts d'études politiques - IEP.

#### 📍 Saint-Denis

- Lycée Leconte de Lisle **TP**

## P répas Scientifiques

### BCPST

(Biologie, chimie, physique, sciences de la terre)

Cette prépa permet de poursuivre des études dans les domaines du vivant ou des géosciences pour intégrer par la suite, via un concours, les écoles vétérinaires, certaines écoles d'ingénieurs ou les écoles normales supérieures.

#### 📍 Le Tampon

- Lycée Roland Garros **TP**

### MP2I

(Mathématiques, physique, ingénierie et informatique)

Prépa très axée sur les sciences informatiques, l'option sciences informatiques mène à la prépa MPI et l'option sciences industrielles de l'ingénieur donne accès aux prépas MP ou PSI.

#### 📍 Saint-Denis

- Lycée Leconte de Lisle **TP**

### MPSI

(Mathématiques, physique et sciences de l'ingénieur)

Pour réussir les concours d'entrée des Écoles nationales spécialisées - ENS ou des écoles d'ingénieur, cette prépa fournit de bonnes méthodes à celles et ceux qui ont suivi la spécialité physique ou la spécialité sciences de l'ingénieur en terminale.

#### 📍 Saint-Denis

- Lycée Leconte de Lisle **TP**

#### 📍 Saint-Pierre

- Lycée privé La Salle Saint-Charles **TP**

### PCSI

(Physique, chimie et sciences de l'ingénieur)

Destinée aux bacheliers généraux, cette prépa peut convenir aux amateurs de sciences fondamentales fondées sur l'expérimentation et la modélisation. Elle permet de tenter d'intégrer une École nationale spécialisée - ENS ou une école d'ingénieur.

#### 📍 Saint-Denis

- Lycée Leconte de Lisle **TP**

#### 📍 Le Tampon

- Lycée Roland Garros **TP**

### PTSI

(Physique, technologie et sciences de l'ingénieur)

Formation de haut niveau en sciences industrielles, cette prépa permet d'accéder à la prépa Physique et sciences de l'ingénieur - PSI en deuxième année afin d'intégrer une école d'ingénieur ou une École nationale spécialisée - ENS.

#### 📍 Saint-Denis

- Lycée Lislet Geoffroy **TP**

### TSI

(Technologie et sciences industrielles)

Cette prépa s'adresse aux détenteurs d'un bac STI2D ou STL, friands de technologie et d'ingénierie et qui souhaitent intégrer une école d'ingénieur ou une École nationale spécialisée - ENS.

#### 📍 Saint-Benoît

- Lycée Jean-Claude Fruteau **TP**

## ● PRÉPAS POUR LES ÉCOLES D'INGÉNIEUR

Pour intégrer, une école d'ingénieur, deux prépas existent : prépa ADIMAKER à Saint-Pierre et la prépa des INP (Instituts Nationaux Polytechniques) basée au lycée Lislet Geoffroy.

#### ► ADIMAKER

##### 📍 Saint-Pierre

☎ : (02 62) 96 39 65

#### ► Prépa INP

##### 📍 Lycée Lislet Geoffroy | Saint-Denis

☎ : (02 62) 90 72 06



# ZOOM SUR....

## Les métiers des SCIENCES

### 1. Description des Métiers

Les professionnels des sciences mènent des recherches pour comprendre le monde qui nous entoure et résoudre des problèmes complexes dans divers domaines (biologie, physique, chimie, sciences de la terre, etc.). Ils peuvent travailler en laboratoire, sur le terrain, ou dans l'enseignement.

### 2. Compétences Clés

Les métiers scientifiques nécessitent une solide formation technique, des compétences en analyse de données et en résolution de problèmes. La rigueur, la curiosité, et la capacité à travailler en équipe sont également essentielles pour avancer dans la recherche et l'innovation.

### 3. Débouchés et Évolution

Les carrières en sciences s'étendent de la recherche publique et privée aux laboratoires, universités, et industries (pharmaceutique, environnement, énergie). Les perspectives d'évolution sont variées, avec des possibilités de spécialisation, de gestion de projets, ou d'enseignement supérieur.





# POUR SUIVRE DES ÉTUDES APRÈS UN BAC PROFESSIONNEL

Après l'obtention d'un Bac professionnel, de nombreux jeunes choisissent de poursuivre leurs études pour approfondir leurs compétences, se spécialiser ou acquérir un diplôme de niveau supérieur. Contrairement aux idées reçues, le Bac professionnel ouvre plusieurs portes pour continuer dans l'enseignement supérieur, bien que ces parcours nécessitent souvent une adaptation aux exigences académiques.

Que ce soit en BTS, en licence professionnelle ou encore en parcours spécialisé, les diplômés d'un Bac professionnel disposent de plusieurs options pour évoluer dans leur domaine.

## ➔ LE CYCLE PRÉPARATOIRE AUX ÉTUDES SUPÉRIEURES ET À L'INSERTION PROFESSIONNELLE - CPESIP

L'université de La Réunion propose une année préparatoire intitulée : le cycle préparatoire aux études supérieures et à l'insertion professionnelle (CPESIP) qui est labellisé PaRéO (Parcours pour réussir et s'orienter).

Cette formation permet d'affiner son projet personnel et professionnel en consolidant ses compétences.

## ➔ DIPLÔME UNIVERSITAIRE (DU)

La formation se déroule à plein temps et n'offre toutefois pas d'équivalence à une première année de licence. Néanmoins, la formation est habilitée par le ministère à recevoir des boursiers.

● **DOFIP**

📞 : Saint-Denis (02 62) 93 81 20 | Le Tampon 57 95 63

## ➔ LES CERTIFICATS DE SPÉCIALISATION AGRICOLE

Le ministère chargé de l'agriculture propose une qualification orientée vers la maîtrise d'activités techniques spécifiques : le certificat de spécialisation agricole.

Enregistré au Répertoire national des certifications professionnelles (RNCP), ce certificat est accessible via l'apprentissage.

📍 **Pour plus d'informations ! > Cliquez ICI**

À La Réunion :

- **Arboriste-élagueur**  
CFAA de Saint-Paul
- **Conduite de productions en agriculture biologique et commercialisation**  
CFAA de Saint-Paul

## ➔ LES FORMATIONS COMPLÉMENTAIRES D'INITIATIVE LOCALE

La Formation Complémentaire d'Initiative Locale (FCIL), dont l'objectif est une insertion professionnelle directe, répond à une demande exprimée par les entreprises.

À La Réunion :

- **Secrétariat assistant médico-social**  
Lycée Ambroise Vollard de Saint-Pierre
- **Menuisier aluminium verre**  
Lycée Bel Air de Saint-Louis

## ➔ LES MENTIONS COMPLÉMENTAIRES

S'orienter vers une mention complémentaire, c'est choisir un diplôme national dont le but est de permettre une insertion professionnelle directe en apportant des compétences supplémentaires au travers d'une qualification spécialisée, à temps plein (voie initiale) ou en apprentissage.

À La Réunion :

- **Accueil dans transports** Lycée La Possession
- **Aéronautique option avions à moteur à turbines**  
Lycée Stella
- **Animation-gestion de projets dans le secteur sportif**  
Lycée Boisjoly Potier
- **Animation-gestion de projets dans le secteur sportif**  
Lycée professionnel Rontaunay
- **Assistance Conseil Vente à distance**  
Lycée professionnel Vue Belle
- **Maintenance des installations oléohydrauliques et pneumatiques**  
Lycée professionnel Patu de Rosemont
- **Services financiers**  
Lycée professionnel Vue Belle
- **Services numériques aux organisations**  
Lycée polyvalent Nelson Mandela
- **Technicien en énergies renouvelables option énergie thermique et option énergie électrique**  
Lycée professionnel de Albert Ramassamy
- **Technicien en réseau électrique**  
Lycée professionnel Amiral Lacaze
- **Technicien en réseau électrique, en apprentissage**  
CCIR CFA CIRFIM Commerce et services - Le Port
- **Vendeur-conseil en produits techniques pour l'habitat**  
Lycée François de Mahy | Lycée professionnel de Albert Ramassamy | Lycée professionnel Patu de Rosemont



## ⇒ MISE À NIVEAU

Pour celles et ceux qui souhaitent intégrer un BTS et consolider leurs compétences, il existe des classes de mise à niveau.

À La Réunion :

- ▶ [Classe de mise à niveau Hôtellerie restauration](#)  
> en vue d'intégrer le BTS management en hôtellerie restauration  
Lycée Hôtelier Christian Antou de Saint-Paul

## ⇒ LES AUTRES FORMATIONS SÉLECTIVES

Des places sont réservées au sein des filières sélectives comme les BTS, BTSA, DN Made et DCG, pour les détenteurs d'un baccalauréat professionnel.

Se référer aux pages précédentes pour connaître l'offre à La Réunion.

## ⇒ LES FORMATIONS NON SÉLECTIVES

L'université n'étant pas une filière sélective, il est possible de s'y inscrire.

Toutefois, les taux de réussite ne sont pas très bons pour ceux qui viennent directement d'un baccalauréat professionnel.

Aussi pour consolider ses compétences et augmenter ainsi ses chances de réussite il est possible d'intégrer, au sein de l'université de La Réunion, le DU PaRéO-CPESIP ou un parcours adapté.

❗ **Pour plus d'informations ! > Cliquez ICI**

## ⇒ LE RSMA

En fonction de son projet, d'autres formations peuvent être suivies, notamment celles proposées par le RSMA.

**Environ 140 jeunes** sont ainsi formés à un métier chaque année.

Selon le RSMA, **8 jeunes sur 10 trouvent un emploi** à l'issue d'une de leurs formations au sein de leur régiment.

Afin d'en savoir plus, se renseigner avec le ou la psychologue de l'éducation nationale de son établissement.

📞 : Saint-Pierre (02 62) 96 11 49 | Saint-Denis 90 22 36

🌐 : [www.rsma.re](http://www.rsma.re)

# DU PARÉO

## ⇒ C'EST QUOI ?

Le **DU PaRéO** (Passeport pour Réussir et s'Orienter) est un Diplôme d'Université proposé dans certaines universités françaises.

Il s'agit d'une formation spécifique conçue pour les étudiants en quête d'orientation, de réorientation ou pour ceux qui souhaitent renforcer leurs bases avant de s'engager dans un cursus plus spécialisé.

Ce programme permet aux étudiants de mieux comprendre leurs intérêts académiques et professionnels, de développer des compétences transversales et de construire un projet d'étude ou professionnel solide.

## ⇒ POURQUOI ?

Le DU PaRéO est principalement destiné aux bacheliers ou aux étudiants en première année d'études supérieures qui se sentent indécis sur leur orientation ou qui souhaitent se réorienter.

Il s'adresse également aux jeunes qui ont besoin d'acquérir des méthodes de travail, des compétences de base ou un accompagnement pour mieux préparer la suite de leurs études ou leur entrée dans le monde professionnel.

Ce diplôme est donc idéal pour ceux qui ne se sentent pas prêts à intégrer directement une formation plus spécialisée.

## ⇒ SES AVANTAGES

**Le DU PaRéO offre plusieurs avantages.**

D'abord, il permet aux étudiants de prendre le temps de mûrir leur projet d'études et de renforcer leurs compétences personnelles et académiques.

Ensuite, les étudiants bénéficient d'un accompagnement personnalisé et de modules adaptés pour découvrir diverses disciplines et affiner leurs choix d'orientation.

Enfin, ce diplôme leur donne une meilleure chance de réussir dans leur futur parcours universitaire ou professionnel en ayant consolidé leurs bases et leur motivation.

# LES AUTRES



## UNE FORMATION,



# FORMATIONS



## UN MÉTIER





## Agriculture

### Agroalimentaire Environnement

#### CERTIFICAT DE SPÉCIALISATION

**Nature du diplôme :** certificat de spécialisation

**Niveau d'admission requis :** Bac

**Durée de la formation :** 1 an

**Niveau terminal d'études :** Bac+1

#### Arboriste - élagueur

Se former pour réaliser des activités de coupe, démontage, abattage et élagage sur des arbres et organiser son chantier dans le respect des normes de sécurité des biens et des personnes et en conformité avec les règles professionnelles du secteur.

##### ● Saint-Paul

- Centre de formation d'apprentis agricole - CFAA, FORMATERRA **A**

#### Conduite de Productions en agriculture biologique et commercialisation

Apprendre à concevoir, développer et gérer une exploitation en agriculture biologique afin de pouvoir entreprendre la reconversion d'une exploitation en agriculture biologique.

##### ● Saint-Paul

- Centre de formation d'apprentis agricole - CFAA FORMATERRA **A**

#### Pilotage de machines agricoles et travaux mécanisés à haute technicité

Se spécialiser dans la conduite de matériels agricoles et la réalisation d'opérations mécanisées de haute précision (traction, récolte, entretien de premier niveau), afin de travailler dans les exploitations agricoles ou les entreprises de travaux agricoles.

##### ● Saint-Joseph

- CFAA (Centre de formation d'apprentis agricole) **TP**

## Arts - Culture

#### AUTRES FORMATIONS

#### Certificat d'études d'arts plastiques

**Nature du diplôme :** Diplôme national ou diplôme d'Etat

**Niveau d'admission requis :** Bac

**Durée de la formation :** 2 ans

**Niveau terminal d'études :** bac + 2

Devenir un artiste accompli, acquérir un bon coup de crayon, approfondir ses connaissances dans différentes techniques et enrichir sa culture générale dans le domaine. Le certificat

d'études d'arts plastiques (CEAP) sanctionne la validation des deux premières années d'études.

##### ● Le Port

- École supérieure d'art - ESA **TP**

#### DN MADE

**Nature du diplôme :** diplôme d'État

**Niveau d'admission requis :** Bac

**Durée de la formation :** 3 ans

**Niveau terminal d'études :** Bac+3

#### Diplôme des métiers d'art et du design

- Option : mode éthique, stylisme, textile et images de communication

S'insérer dans les différents champs des métiers d'art et du design, acquérir des connaissances et des compétences sur la mode, afin de savoir créer des vêtements, élaborer un projet et finaliser un produit.

- Option : graphisme, image et création numériques

Faire carrière dans les domaines du graphisme, de l'animation, de l'événementiel ou du spectacle, apprendre à effectuer les démarches de conception, de création et de production en lien avec le numérique.

##### ● Saint-Pierre

- Lycée Ambroise Vollard **TP**

## Bâtiment

### Travaux publics

#### CERTIFICAT DE SPÉCIALISATION

#### Peinture - Décoration

Préparer les supports, appliquer peintures, revêtements et finitions décoratives, réaliser des agencements et rénovations intérieures, tout en respectant les normes professionnelles pour intervenir sur chantiers ou en atelier.

##### ● Saint-Pierre

- Lycée polyvalent de Bois d'Olive **TP**

#### TITRE PROFESSIONNEL

#### Conducteur de travaux du bâtiment et du génie civil

**Nature du diplôme :** titre professionnel

**Niveau d'admission requis :** Bac ou équivalent

**Durée de la formation :** 2 ans

**Niveau terminal d'études :** Bac+2

Acquérir les connaissances pour devenir responsable technique, administratif et financier d'un ou plusieurs chantiers, depuis leur préparation jusqu'à leur réception.

##### ● Le Port

- CCI, Pôle formation CIRFIM **A**

## C Commerce Gestion

### Économie Management

#### ANNÉE PRÉPARATOIRE

#### CPES - Économie et gestion

**Nature du diplôme :** Classe préparatoire aux études supérieures

**Niveau d'admission requis :** bac

**Durée de la formation :** 1 an

**Niveau terminal d'études :** bac + 1

Ouverte aux bacheliers de la voie technologique et professionnelle (services) cette classe préparatoire vise une poursuite d'études supérieures (BUT, BTS...).

##### ● Saint-André

- Lycée Sarda Garriga **TP**

#### BREVET DE MAÎTRISE

**Nature du diplôme :** brevet de maîtrise

**Niveau d'admission requis :** Bac

**Durée de la formation :** 2 ans

**Niveau terminal d'études :** Bac+2

#### BM Coiffeur

Acquérir les compétences afin de s'installer en tant que coiffeur ou de travailler dans un salon de coiffure.

##### ● Saint-Denis

- URMA, Centre de formation de Sainte-Clotilde **A**

##### ● Saint-Pierre

- URMA, Centre de formation de Saint-Pierre **A**

#### BM Esthéticien-cosméticien

Se former au métier d'esthéticien (épilation, manucure, maquillage, soins) en tant que salarié d'un institut de beauté ou en étant son propre patron.

##### ● Saint-Denis

- URMA, Centre de formation de Sainte-Clotilde **A**

#### DCG

**Nature du diplôme :** diplôme d'État

**Niveau d'admission requis :** Bac

**Durée de la formation :** 3 ans

**Niveau terminal d'études :** Bac+3

#### Diplôme de comptabilité et de gestion

Déboucher sur différents métiers dans les secteurs juridique, financier ou économique afin d'être en mesure d'apporter son expertise en matière de comptabilité, que ce soit en entreprise ou collectivité.

##### ● Saint-Denis

- Lycée Marguerite Jauzelon **TP**

##### ● Saint-Louis

- Lycée Antoine Roussin **TP**



## TITRE PROFESSIONNEL

**Nature du diplôme :** titre professionnel  
**Niveau d'admission requis :** Bac ou équivalent  
**Durée de la formation :** 2 ans  
**Niveau terminal d'études :** Bac+2

### Assistant manager

Organiser l'activité administrative d'un service.

- 📍 **Saint-Denis**
  - CCI Pôle formation Nord **A**
- 📍 **Saint-Pierre**
  - CCI, campus pro **A**

### Gestionnaire de paie

Assurer le suivi, contrôler la fiabilité des informations sociales, les analyser et les traiter pour réaliser la paie.

- 📍 **Saint-Denis**
  - CCI, pôle formation, Nord **A**
- 📍 **Saint-Pierre**
  - CCI, Pôle formation, Sud **A**

### Gestionnaire d'unité commerciale

• Option : généraliste ou spécialisée  
(réseau Négovents)

Apprendre à développer des compétences en gestion et commerce pour générer du trafic et faire progresser le chiffre d'affaires d'un magasin.

- 📍 **Saint-Denis**
  - CCI, Pôle formation Nord **A**
- 📍 **Saint-Pierre**
  - CCI, Pôle formation Sud **A**

### Manager d'unité marchande

Piloter l'offre de produits, maintenir l'unité marchande attractive, gérer les stocks et optimiser les ventes.

- 📍 **Sainte-Marie**
  - CFA Institut aéro formation **A**
- 📍 **Saint-Louis**
  - CFA Formation par excellence - FPE Alternée **A**

### Technicien supérieur en méthodes et exploitation logistique

Savoir analyser les contraintes pour apporter des solutions en termes de logistique afin de devenir responsable de service en étant polyvalent.

- 📍 **Le Port**
  - CCI, Pôle formation, CIRFIM **A**
- 📍 **Saint-Pierre**
  - CCI, Pôle formation, campus pro **A**

## MENTION COMPLÉMENTAIRE

**Nature du diplôme :** diplôme d'État  
**Niveau d'admission requis :** Bac ou équivalent  
**Durée de la formation :** 1 an  
**Niveau terminal d'études :** Bac+1

### Assistance, conseil, vente à distance

S'insérer dans la vente en participant à la fidélisation d'une clientèle et en proposant par téléphone des conseils sur des prestations ou encore des produits.

- 📍 **Saint-Paul**
  - Lycée professionnel de Vue Belle **TP**

### Vendeur-conseil en produits techniques pour l'habitat

Pouvoir exercer dans la vente de produits de bricolage ou d'entretien de maison, conseiller une clientèle et préparer des commandes tout en faisant l'inventaire et la réception de marchandises.

- 📍 **Saint-Benoît**
  - Lycée professionnel Patu de Rosemont **TP**
- 📍 **Saint-Denis**
  - Lycée professionnel Albert Ramassamy **TP**
- 📍 **Saint-Pierre**
  - Lycée professionnel François de Mahy **TP**

## AUTRES FORMATIONS

### Bachelor ressources humaines

**Nature du diplôme :** certificat d'école  
**Niveau d'admission requis :** Bac  
**Durée de la formation :** 3 ans  
**Niveau terminal d'études :** Bac+3

Développer ses compétences pour travailler dans les ressources humaines.

- 📍 **Saint-Denis**
  - CCI, pôle formation, Nord **A**

## Industrie

### La prépa des INP

Implantée au Lycée Lislet Geoffroy, dans la cité du Butor, la prépa des INP (Institut national polytechnique) enseigne les sciences de l'ingénieur, les sciences humaines et sociales. Cette prépa permet de se préparer pour intégrer une des écoles d'ingénieurs du groupe INP.

- 📍 **Saint-Denis**
  - Lycée Lislet Geoffroy **TP**

## CERTIFICAT DE SPÉCIALISATION

**Nature du diplôme :** diplôme d'État  
**Niveau d'admission requis :** Bac ou équivalent  
**Durée de la formation :** 1 an  
**Niveau terminal d'études :** Bac+1

### Aéronautique

• Option : avions à moteurs à turbines

Acquérir des connaissances sur la technologie des matériaux et les pratiques d'entretien des équipe-

ments comme les turbines ou les hélices, afin d'être en mesure de diagnostiquer les pannes et exécuter des procédures de contrôles et d'essais.

- 📍 **Saint-Leu**
  - Lycée Stella **TP**

### Maintenance des installations oléohydrauliques et pneumatiques

Étudier la maintenance des machines et des équipements oléohydrauliques et pneumatiques (agroalimentaire, plasturgie, construction mécanique...) afin de pouvoir exercer dans les sociétés d'ingénierie, les bureaux d'études et de conseil ou les sociétés de maintenance industrielle.

- 📍 **Saint-Benoît**
  - Lycée professionnel Patu de Rosemont **TP**

### Technicien en énergies renouvelables

• Option : énergie électrique  
• Option : énergie thermique

Se spécialiser sur les énergies renouvelables (photovoltaïque, énergie éolienne, etc) afin de se diriger vers une entreprise liée au BTP et mettre en œuvre des équipements permettant d'améliorer l'efficacité énergétique des bâtiments.

- 📍 **Saint-Denis**
  - Lycée professionnel Albert Ramassamy **TP**

### Technicien en réseaux électriques

Étudier la construction des réseaux électriques de distribution afin de travailler sur les réseaux aériens, souterrains et d'éclairage public et effectuer des travaux de mise en œuvre et de raccordement.

- 📍 **Le Port**
  - CCI, Pôle formation, CIRFIM **A**

- 📍 **Saint-Denis**
  - Lycée professionnel Amiral Lacaze **TP**

### CS Maintenance des installations oléohydrauliques et pneumatiques

• Section : maintenance hydraulique / pneumatique

Se spécialiser dans la maintenance, le montage, l'assemblage, la mise en service et la réparation d'installations utilisant des fluides sous pression (huile, air, eau) : engins agricoles ou de travaux publics, machines industrielles, matériel de maintenance, systèmes hydrauliques ou pneumatiques, etc.

- 📍 **Saint-Benoît**
  - Lycée professionnel Patu de Rosemont **TP**

### Technicien(ne) en soudage

Réaliser l'assemblage de pièces métalliques en maîtrisant différents procédés de soudage (à l'arc, MIG/MAG, TIG...), lire des plans techniques et assurer le contrôle qualité des structures utilisées dans l'industrie, le BTP ou le maritime.

- 📍 **Sainte-Suzanne**
  - Lycée polyvalent Bel Air **TP**
- 📍 **Saint-Louis**
  - Lycée professionnel Roches Maigres **TP**

## Technicien(ne) ascensoriste - service et modernisation

Assurer la maintenance, le dépannage et la modernisation des ascenseurs et élévateurs, garantir leur sécurité et leur bon fonctionnement en appliquant les normes et en intervenant sur différentes technologies.

### Le Port

- Lycée professionnel Léon de Lépervanche **TP**

## TITRE PROFESSIONNEL

**Nature du diplôme :** titre professionnel  
**Niveau d'admission requis :** Bac ou équivalent  
**Durée de la formation :** 2 ans  
**Niveau terminal d'études :** Bac+2

## Technicien supérieur de maintenance industrielle

Réaliser des interventions de maintenance.

### Le Port

- CCI, Pôle formation, CIRFIM **A**

## Information Communication

## CERTIFICAT DE SPÉCIALISATION

**Nature du diplôme :** diplôme d'État  
**Niveau d'admission requis :** Bac ou équivalent  
**Durée de la formation :** 1 an  
**Niveau terminal d'études :** Bac+1

## Services numériques aux organisations

Apprendre à exercer des activités en lien avec le fonctionnement du système d'information d'une entreprise, d'une administration afin d'améliorer leur présence sur les réseaux.

### Saint-Benoît

- Lycée polyvalent Nelson Mandela **TP**

## TITRE PROFESSIONNEL

**Nature du diplôme :** titre professionnel  
**Niveau d'admission requis :** Bac ou équivalent  
**Durée de la formation :** 2 ans  
**Niveau terminal d'études :** Bac+2

## Technicien supérieur systèmes et réseaux

S'insérer dans des entreprises spécialisées en informatique en tant que chargé d'exploitation réseaux ou encore technicien systèmes et réseaux, installer et tester les équipements de communication, les matériels et logiciels informatiques.

### Saint-Denis

- École du numérique - EDN **A**

## AUTRES FORMATIONS

## Multimédia, audiovisuel, animation, jeu vidéo, information et communication

**Nature du diplôme :** non référencé au RNCP

**Niveau d'admission requis :** Bac

**Durée de la formation :** 3 ans

**Niveau terminal d'études :** Bac+3

S'offrir l'opportunité d'une carrière dans le monde des jeux vidéos, en tant que concepteur et prendre en charge les différents aspects d'un jeu comme l'histoire, les personnages, les décors et même les règles.

### Le Port

- Institut de l'image de l'Océan Indien - ILOI **TP**

## Technicien services de la maison connectée

**Nature du diplôme :** formation inscrite au RNCP

**Niveau d'admission requis :** bac

**Durée de la formation :** 1 an

**Niveau terminal d'études :** bac + 1

Conseiller, installer, mettre en service, configurer, réaliser la maintenance préventive ou curative de réseaux domestiques, de produits connectés, services connectés et effectuer le raccordement à un réseau de communication.

### Saint-Denis

- URMA, centre de formation de Sainte-Clotilde **A**

## Sport Animation

## CERTIFICAT DE SPÉCIALISATION

**Nature du diplôme :** diplôme d'État

**Niveau d'admission requis :** Bac ou équivalent

**Durée de la formation :** 1 an

**Niveau terminal d'études :** Bac+1

## Encadrement secteur sportif option multi-activités physiques ou sportives pour tous

Conduire des compétitions, ou plus largement des projets éducatifs, culturels ou sociaux.

### Le Tampon

- Lycée Boisjoly Potier **TP**

### Saint-Denis

- Lycée professionnel Julien de Rontaunay **TP**

## Transport Logistique

## CERTIFICAT DE SPÉCIALISATION

**Nature du diplôme :** diplôme d'État

**Niveau d'admission requis :** Bac ou équivalent

**Durée de la formation :** 1 an

**Niveau terminal d'études :** Bac+1

## Accueil dans les transports

Exercer au sein de gares ferroviaires, maritimes ou d'aéroports et assurer l'accueil, l'information et l'orientation des voyageurs.

### La Possession

- Lycée Moulin Joli **TP**

## TITRE PROFESSIONNEL

**Nature du diplôme :** titre professionnel  
**Niveau d'admission requis :** Bac ou équivalent  
**Durée de la formation :** 2 ans  
**Niveau terminal d'études :** Bac+2

## Gestionnaire des opérations de transport routier de marchandises

Apprendre à élaborer et mettre en œuvre une offre globale de transport routier de marchandises (national et international) et acquérir les compétences pour piloter les trafics réguliers y compris en sous-traitance.

### Saint-Pierre

- CCI, campus pro **A**

## Technicien supérieur en méthodes et exploitation logistique

Savoir analyser les contraintes pour apporter des solutions en termes de logistique afin de devenir responsable de service en étant polyvalent.

### Le Port

- CCI, Pôle formation, CIRFIM **A**

### Saint-Pierre

- CCI, Pôle formation, campus pro **A**

## Tourisme Hôtellerie-Restauration

## MISE À NIVEAU

## Mise à niveau hôtellerie restauration

**Nature du diplôme :** diplôme d'État  
**Niveau d'admission requis :** Bac ou équivalent  
**Durée de la formation :** 1 an  
**Niveau terminal d'études :** Bac+1

Se préparer à intégrer une formation Bac+2 en hôtellerie et restauration.

### Saint-Paul

- Lycée hôtelier Christian Antou **TP**

# NOUVEAUTÉ À LA RÉUNION RENTRÉE 2026

Ces deux formations sont nouvellement ouvertes dans l'académie afin de répondre aux besoins immédiats du territoire dans les secteurs de l'industrie et du BTP.

Elles permettent une insertion professionnelle rapide, tout en sécurisant les parcours des bacheliers professionnels.

## **CERTIFICAT DE SPÉCIALISATION (CS)**

### **Technicien en tuyauterie**

**Niveau :** Bac +1 (post-bac pro)

**Capacité :** 12 places – ouverture en mixité

#### ► **Objectif de la formation**

Le certificat de spécialisation Technicien en tuyauterie forme des professionnels qualifiés capables d'intervenir sur des installations industrielles complexes, notamment dans les secteurs de l'industrie, de l'énergie et de la maintenance.

#### ► **Compétences développées**

- Lecture et interprétation de plans techniques
- Fabrication, montage et maintenance de réseaux de tuyauterie
- Intervention sur installations industrielles (eau, énergie, process)
- Application des normes de sécurité et de qualité

#### ► **Débouchés professionnels**

- Technicien en tuyauterie industrielle
- Monteur réseaux industriels
- Technicien de maintenance industrielle

➔ **Insertion professionnelle  
rapide dans des secteurs  
en forte demande à La Réunion.**

#### ► **Pour qui ?**

- Bacheliers professionnels des domaines industriels, maintenance, énergie, métiers de la production
- Élèves souhaitant acquérir une spécialisation technique recherchée

📍 **LPO Boisjoly Potier – Sud**

## **FORMATION COMPLÉMENTAIRE D'INITIATIVE LOCALE (FCIL)**

### **Gestion contractuelle des marchés publics et privés – option BTP**

**Niveau :** post-bac

**Capacité :** 15 places – ouverture en mixité

#### ► **Objectif de la formation**

La FCIL Gestion contractuelle des marchés publics et privés – option BTP répond aux besoins des entreprises du bâtiment et des travaux publics en formant des personnels capables de gérer les aspects administratifs, contractuels et financiers des chantiers.

#### ► **Compétences développées**

- Compréhension des marchés publics et privés
- Analyse des pièces contractuelles
- Suivi administratif et financier des chantiers
- Coordination entre entreprises, maîtres d'ouvrage et partenaires

#### ► **Débouchés professionnels**

- Assistant conducteur de travaux
- Assistant gestion de marchés
- Chargé de suivi administratif de chantiers

➔ **Profils très recherchés dans le  
secteur du BTP à La Réunion.**

#### ► **Pour qui ?**

- Bacheliers professionnels du BTP, de la gestion, de l'administration
- Élèves souhaitant compléter leur formation par une compétence stratégique très demandée

📍 **LP Albert Ramassamy – Nord**



# LE SECTEUR SANITAIRE ET SOCIAL





# C'EST QUOI LE SANITAIRE ET SOCIAL

Le secteur sanitaire et social regroupe des professions et des structures destinées à répondre aux besoins de santé, d'accompagnement et de soutien des individus, en particulier les personnes vulnérables, malades, âgées ou en situation de précarité.

Ce domaine joue un rôle central dans la société en offrant des services indispensables à la cohésion sociale et au bien-être des populations.

En constante évolution, le secteur sanitaire et social attire de nombreux professionnels motivés par des valeurs humaines et la volonté de faire la différence dans la vie des autres.



Structures et métiers se sont alors organisés autour d'enjeux communs, comme :

- l'affirmation du droit des personnes accompagnées,
- l'individualisation de l'accompagnement et du soin,
- le renforcement de la démarche qualité et la maîtrise des risques,
- les enjeux économiques posés en termes d'efficacité économique, du fait d'un financement plus contraint,
- la recherche d'un décloisonnement des secteurs sanitaire, social et médico-social voulue par l'État.

## ➔ LES ORIGINES DE LA FILIÈRE SANITAIRE ET SOCIALE ?

Depuis plusieurs années, les pouvoirs publics ont la volonté d'améliorer la prise en charge globale des bénéficiaires des actions de prévention, de soin et d'accompagnement et de poursuivre le décloisonnement de ces filières qui, aujourd'hui encore, n'interagissent pas assez.

## ➔ QU'EST-CE QUI DIFFÉRENCIE LES DEUX CHAMPS ?

La filière française du sanitaire et social couvre deux champs :

- ▶ **la filière sanitaire** qui recouvre les activités médicales et paramédicales : médecine et soins de ville, système hospitalier.
- ▶ **la filière sociale et médico-sociale** qui organise l'accompagnement des publics handicapés, âgés ou fragiles socialement, dans l'optique de privilégier leur autonomie et prévenir les exclusions

## ➔ UN SECTEUR EN ÉVOLUTION CONSTANTE

Depuis de nombreuses années, le secteur sanitaire et social est en mutation, sous l'impulsion de l'encadrement législatif et réglementaire.

De plus, ce secteur a aussi dû s'adapter afin de répondre aux évolutions structurelles de la société, comme le vieillissement de la population et les multiples pathologies associées. Il a également dû prendre en compte l'émergence de nouvelles pauvretés.

Sanitaire et social ont alors dû se structurer afin d'améliorer la prise en charge globale des différents publics.

## ➔ QUELLES SONT LES PROFESSIONNELS DE CETTE FILIÈRE ?

Secteur en pleine évolution, le sanitaire et social offre l'opportunité d'exercer de nombreuses professions, telle que :

▶	Accompagnant éducatif et social
▶	Agent de service hospitalier
▶	Aide-soignant
▶	Ambulancier
▶	Animateur social
▶	Assistant de régulation médicale
▶	Assistant de service social
▶	Assistant de vie...

## ➔ POURQUOI FAIRE LE CHOIX DU SANITAIRE ET SOCIAL ?

Choisir le sanitaire et social c'est faire le choix de profiter d'une offre large et variée de formations afin d'acquérir les compétences professionnelles et relationnelles pour accompagner les personnes qui en ont besoin et les aider à regagner et à développer leur autonomie et leur indépendance.

## ➔ QUELLES SONT LES QUALITÉS REQUISES POUR ÉVOLUER DANS LE SANITAIRE ET SOCIAL ?

Le fait de travailler en permanence avec des personnes fragiles, vulnérables et peu autonomes nécessite des qualités primordiales comme la bienveillance, l'empathie et le respect.

## BTS

**Nature du diplôme :** diplôme d'État  
**Niveau d'admission requis :** Bac  
**Durée de la formation :** 2 ans  
**Niveau terminal d'études :** Bac+2

### Opticien lunetier

Effectuer des mesures morphologiques, conseiller le client et passer des commandes de lunettes.

#### ☉ Saint-Paul

- URMA, Centre de formation de Saint-Gilles les Hauts **A**

## DE SECTEUR SANITAIRE

### DE Ergothérapeute

**Nature du diplôme :** diplôme d'État  
**Niveau d'admission requis :** Bac  
**Durée de la formation :** 3 ans  
**Niveau terminal d'études :** Bac+3

Aider les patients à retrouver l'autonomie nécessaire à leur quotidien, tant familial que professionnel.

#### ☉ Saint-Denis

- Institut régional de formation en ergothérapie - IRFE **TP**

### DE Psychomotricien

**Nature du diplôme :** diplôme d'État  
**Niveau d'admission requis :** Bac  
**Durée de la formation :** 3 ans  
**Niveau terminal d'études :** Bac+3

Apprendre à évaluer les capacités psychomotrices de son patient, poser un diagnostic, établir un projet de soins et animer des séances de rééducation motrice afin de travailler auprès de patients de tout âge.

#### ☉ Saint-Pierre

- Institut régional de formation en psychomotricité - IRFP **TP**

### DTS Imagerie médicale et radiologie thérapeutique

**Nature du diplôme :** diplôme d'État  
**Niveau d'admission requis :** Bac  
**Durée de la formation :** 3 ans  
**Niveau terminal d'études :** Bac+3

Pour pouvoir intégrer un laboratoire et réaliser les examens nécessaires à l'établissement d'un diagnostic (selon les techniques d'imagerie médicale ou d'exploration fonctionnelle).

» Bacs conseillés : bac général ; STL ; ST2S

#### ☉ Saint-Benoît

- Lycée Marie Curie **TP**

## EFTS - IRTS

### DE Assistant de service social

**Nature du diplôme :** diplôme d'État  
**Niveau d'admission requis :** Bac ou équivalent  
**Durée de la formation :** 3 ans  
**Niveau terminal d'études :** Bac+3

Apprendre à écouter le public et à lui proposer des solutions face aux problèmes rencontrés au quotidien.

#### ☉ Saint-Benoît

- Institut régional du travail social - IRTS **TP** ou **A**

### DE Éducateur de jeunes enfants

**Nature du diplôme :** diplôme d'État  
**Niveau d'admission requis :** Bac ou équivalent  
**Durée de la formation :** 3 ans  
**Niveau terminal d'études :** Bac+3

Intégrer une crèche et travailler avec les enfants de 0 à 7 ans (garderies ou hôpitaux) et oeuvrer à leur développement et à leur épanouissement.

#### ☉ Saint-Benoît

- Institut régional du travail social - IRTS **TP** ou **A**

### DE Éducateur spécialisé

**Nature du diplôme :** diplôme d'État  
**Niveau d'admission requis :** Bac  
**Durée de la formation :** 3 ans  
**Niveau terminal d'études :** Bac+3

Maintenir ou restaurer l'autonomie, la sociabilisation et l'insertion des personnes qui en ont besoin.

#### ☉ Saint-Benoît

- Institut régional du travail social - IRTS **TP** ou **A**

### DE Éducateur technique spécialisé

**Nature du diplôme :** diplôme d'État  
**Niveau d'admission requis :** Bac  
**Durée de la formation :** 3 ans  
**Niveau terminal d'études :** Bac+3

Apprendre à élaborer des parcours d'insertion, à mettre en oeuvre des actions de formation professionnelle et à assurer l'encadrement technique d'activités professionnelles, auprès de publics diversifiés.

#### ☉ Saint-Benoît

- Institut régional du travail social - IRTS **TP** ou **A**

## IFSI

### DE Infirmier

**Nature du diplôme :** diplôme d'État  
**Niveau d'admission requis :** Bac  
**Durée de la formation :** 3 ans  
**Niveau terminal d'études :** Bac+3

Prendre en charge les patients, assurer une surveillance clinique et appliquer les prescriptions établies par le médecin.

#### ☉ Saint-Denis

- Institut de formation en soins infirmiers - IFSI **TP**

#### ☉ Saint-Pierre

- Institut de formation en soins infirmiers - IFSI **TP**

## FORMATION COMPLÉMENTAIRE D'INITIATIVE LOCALE

### Préparation à l'entrée dans les formations paramédicales

**Nature du diplôme :** certificat d'école  
**Niveau d'admission requis :** bac  
**Durée de la formation :** 1 an  
**Niveau terminal d'études :** bac +1

Accessible à tout titulaire d'un bac ou équivalent, la Prépa aux Écoles Paramédicales a pour objectif de préparer les étudiants aux concours d'admission des différents instituts et écoles paramédicales.

Ils y reçoivent des enseignements multiples et variés (culture générale, étude de la presse autour de la thématique de la santé, techniques d'entretien, techniques de communication, psychologie, psychotechnique, enseignement scientifique comme la biologie, microbiologie, science appliquée, physique-chimie).

#### ☉ Le Tampon

- Lycée Roland Garros **TP**

#### ☉ Saint-Benoît

- Lycée Marie Curie **TP**

#### ☉ Saint-Pierre

- École des métiers de l'accompagnement de la personne - EMAP **TP**

#### ☉ Saint-Pierre

- Institut régional de formation en psychomotricité - IRFP **TP**

## Diplômes d'État Formation de santé

## NOUVELLE FORMATION À LA RÉUNION - RENTRÉE 2026

### OBJECTIF DE LA FORMATION

- La formation prépare au métier d'orthophoniste, professionnel de santé chargé de la prévention, de l'évaluation et du traitement des troubles de la communication, du langage oral et écrit, de la voix, de la parole et de la déglutition, chez l'enfant comme chez l'adulte.

Pour la première fois, les études d'orthophonie sont accessibles localement, sans obligation de mobilité hors territoire. Cette ouverture répond à un besoin de santé publique et offre aux jeunes Réunionnais une opportunité de formation de haut niveau sur l'île.

#### Saint-Pierre

- UFR de Médecine Odontologie Pharmacie (Établissement public)
- UFR Santé Saint-Pierre



## ZOOM SUR....

### Le métier d'ERGOTHÉRAPEUTE

#### 1. Description du Métier

L'ergothérapeute aide les personnes en situation de handicap ou en perte d'autonomie à retrouver ou à préserver leur indépendance dans les activités de la vie quotidienne. Il évalue les capacités du patient et propose des exercices, des aménagements de l'environnement, et des aides techniques.

#### 2. Compétences Clés

Ce métier demande des connaissances en anatomie, psychologie, et techniques de réadaptation. L'écoute, la patience, et la capacité à établir des plans de soins personnalisés sont essentielles pour accompagner efficacement les patients vers une meilleure autonomie.

#### 3. Débouchés et Évolution

Les ergothérapeutes travaillent dans des hôpitaux, cliniques, centres de rééducation, et à domicile. Avec de l'expérience, ils peuvent se spécialiser (pédiatrie, gériatrie, etc.), coordonner des équipes de soins, ou évoluer vers des postes de formateur ou de consultant en accessibilité.



# LES FORMES SANS L



de@rawpixel.com



# INFORMATION LE BAC





# QUE FAIRE SANS LE BAC ?

Ne pas obtenir son baccalauréat n'est pas une fin en soi.

Outre le redoublement, l'entrée dans la vie active, plusieurs formations sont accessibles sans le baccalauréat, offrant ainsi des opportunités de qualification et d'insertion professionnelle, comme le Diplôme d'accès aux études universitaires (DAEU), les programmes régionaux de formation...

## ⇒ TRAVAILLER

Il est possible de s'insérer directement sur le marché du travail ou de tenter les concours.

Dans la fonction publique d'état ou territoriale des concours sont ouverts pour les candidats qui n'ont pas le bac.

🔗 : [www.carrieres-publiques.com](http://www.carrieres-publiques.com)

## ⇒ POURSUIVRE UNE FORMATION

Même sans le bac, il est possible de poursuivre ses études.

Il convient cependant d'être vigilant sur les conditions d'accès (âge, autres pré-requis), le coût, sur le fait que ces certifications soient homologuées au Répertoire national des certifications professionnelles (RNCP).

🔗 : [www.francecompetences.fr](http://www.francecompetences.fr)

À La Réunion, des organismes proposent des formations aux non bacheliers. Attention cependant, à se renseigner sur les délais : certains centres exigeant parfois d'avoir interrompu ses études depuis plus d'un an voire plus.

### L'AFPAR

La société publique locale Assistance à la formation professionnelle des adultes à La Réunion (AFPAR) propose des formations qui ne nécessitent pas le bac comme le **Certificat de compétence professionnelle (CCP)** ou le **Certificat de qualification professionnelle (CQP)**.

📞 : N° AZUR 0810 800 810

🔗 : [www.afpar.com](http://www.afpar.com)

### L'ASFA

L'Association Saint François d'Assise (ASFA) héberge un Institut de formation d'auxiliaires de puériculture (IFAP) qui propose le diplôme d'État d'auxiliaire de puériculture.

📞 : (02 62) 90 87 00

🔗 : [www.asfa.re](http://www.asfa.re)

### Le CNARM

Pour celles et ceux qui envisagent une mobilité vers la métropole, le Comité national d'accueil et d'action pour les réunionnais en métropole (CNARM) propose des **offres en apprentissage, en alternance et accompagne aussi vers une insertion professionnelle**.

📞 Saint-Denis : (02 62) 90 14 00 | Saint-Pierre : 35 84 4

🔗 : [www.cnarm.fr](http://www.cnarm.fr)

### Le CREPS

Le Centre de ressource, d'expertise et de performance sportive (CREPS) met en œuvre des formations initiales et continues dans les métiers du sport et de l'animation.

Il propose des formations accessibles sans le bac comme le **Brevet professionnel de la jeunesse, de l'éducation populaire et du sport (BPJEPS)**.

📞 : (02 62) 94 71 94

🔗 : [www.creps-reunion.fr](http://www.creps-reunion.fr)

### Le CHU

Le CHU de La Réunion organise des formations paramédicales (aide-soignant, auxiliaire de puériculture, ambulancier, etc.). Ces formations n'exigent pas nécessairement le bac — mais l'admission se fait via un concours ou une sélection (dossier + entretien).

#### Institut de Formation des Ambulanciers (IFA)

- ▶ Diplôme d'État d'ambulancier  
Formation d'auxiliaire ambulancier

#### Institut de Formation des Aides-Soignants (IFAS)

- ▶ Diplôme d'État d'aide-soignant

#### Institut de formation d'auxiliaires de puériculture (IFAP)

- ▶ Diplôme d'État d'auxiliaire de puériculture

📞 CHU Felix Guyon (Saint-Denis) : (02 62) 90 50 50

📞 CHU de La Réunion sites Sud : (02 62) 35 90 00

🔗 : [www.chu-reunion.fr](http://www.chu-reunion.fr)



## À SAVOIR !

- ▶ **Certificat de compétence professionnelle (CCP)**  
ou le **Certificat de qualification professionnelle (CQP)** ?

Découvrir l'offre globale accessible à La Réunion, sur Pôle emploi :

🔗 : [labonneformation.pole-emploi.fr](http://labonneformation.pole-emploi.fr)

## Les EFTS

Deux Établissements de Formation en Travail Social (EFTS) sont présents à La Réunion :

- **L'École des Métiers de l'Accompagnement de la Personne** (EMAP)
- **L'Institut Régional du Travail Social** (IRTS).

Toutes deux dispensent des formations accessibles sans le bac :

	IRTS	EMAP
▶ Accompagnant éducatif et social (AES)	<a href="#">Voir</a>	<a href="#">Voir</a>
▶ Technicien de l'intervention sociale et familiale (TISF)	<a href="#">Voir</a>	<a href="#">Voir</a>
▶ Moniteur-éducateur	<a href="#">Voir</a>	<a href="#">Voir</a>

### IRTS

☎ : (02 62) 92 97 77  
🌐 : [irtsreunion.fr](http://irtsreunion.fr)

### EMAP

☎ : (02 62) 96 95 30  
🌐 : [emap.re](http://emap.re)

## EMA

Pour les passionnés de musique, l'école des musiques actuelles propose également une formation en musique accessible sans le bac.

☎ : (02 62) 27 77 32  
🌐 : [www.ema-reunion.re](http://www.ema-reunion.re)

## Police et Gendarmerie

Il existe des dispositifs accessibles sans le bac pour découvrir ces métiers et préparer les concours :

- Cadets de la République >> Police nationale
  - Gendarme Adjoint Volontaire (GAV) >> Gendarmerie
- Il permet de bénéficier d'une formation et d'une rémunération en vue d'en préparer le concours.

### ● Gendarmerie

Centre recrutement concours sélection (Saint-Denis)

☎ : (02 62) 93 75 55  
🌐 : [www.gendarmerie.interieur.gouv.fr](http://www.gendarmerie.interieur.gouv.fr)

### ● Police nationale

DTRFPN La Réunion (Saint-Denis)

☎ : (02 62) 90 26 46  
🌐 : [www.devenirpolicier.fr](http://www.devenirpolicier.fr)

## Le RSMA

Le RSMA de La Réunion offre un accompagnement en terme d'insertion socio-professionnelle.

Chaque année, plusieurs centaines de jeunes y sont formés à un métier. Selon le RSMA, 8 jeunes sur 10 trouvent un emploi à l'issue d'une de leurs formations au sein de leur régiment.

☎ Saint-Denis : (02 62) 90 22 36 | Saint-Pierre : 96 11 49  
🌐 : [www.rsma.re](http://www.rsma.re)

## L'université de La Réunion

Même sans le bac, il est possible d'accéder à l'université grâce au Diplôme d'Accès aux Études Universitaires (DAEU), sous réserve de remplir certaines conditions (âge, expérience ou sélection selon le cas).

☎ : (02 62) 48 33 70  
🌐 : [ftlv.univ-reunion.fr](http://ftlv.univ-reunion.fr)



## L'École de la 2<sup>e</sup> chance de La Réunion (E2C)

### ► C'est quoi ?

Émanant des objectifs définis par le Livre Blanc « Enseigner et apprendre : vers la société cognitive », et adoptés par la Commission européenne en 1995 les E2C sont des Associations loi de 1901 qui accueillent des jeunes de 16 à 25 ans sortis du système scolaire depuis plus d'un an, sans diplôme et sans qualification.

### ► Leurs objectifs ?

Les E2C visent l'insertion professionnelle des jeunes qui ont décroché, afin de les aider dans :

- dans leur insertion professionnelle
- ou à accéder à une formation qualifiante.

### ► Leurs méthodes ?

Par le biais d'un parcours de formation individualisé, d'une moyenne de 5 mois, constitué d'une partie en immersion professionnelle et d'une autre de suivi social et pédagogique, ils peuvent ainsi :

- construire un véritable projet
- et obtenir l'aide nécessaire pour le mettre en oeuvre.

### ► Leurs valeurs ?

- savoir-être
- savoir-vivre,
- motivation des étudiants.

## ● Les E2C À LA RÉUNION

🔗 : [www.e2creunion.re](http://www.e2creunion.re)

✉ : [secretariat.direction@e2creunion.fr](mailto:secretariat.direction@e2creunion.fr)

### ● E2CR NORD (Siège et centre de formation)

5 rue André Lardy Bât. Lardy  
Quartier d'affaires de La Mare  
97438 Sainte-Marie  
☎ : (02 62) 72 15 89

### ● E2CR EST (Centre de formation)

421 chemin Lagourgue  
(Locaux de l'AFPAR)  
97440 Saint-André  
☎ : (02 62) 98 10 05

### ● E2CR SUD (Centre de formation)

65 rue du Père Lafosse  
(Campus Pro)  
97410 Saint-Pierre  
☎ : (02 62) 70 99 69

### ● E2CR OUEST (Centre de formation)

14 Rue Jules Thirel, Bât. A,  
Centre d'Affaires de Savanna  
97460 Saint-Paul  
☎ : (02 62) 55 77 92

## Pass Formation

### ► C'est quoi ?

Le Pass Formation a pour ambition d'accompagner les projets individuels de formation, à La Réunion, à travers la prise en charge des coûts pédagogiques. Il est complémentaire de l'offre de formation proposée par la Région Réunion.

Ce dispositif, s'adresse au demandeur d'emploi âgés de plus de 16 ans inscrit à France Travail, ou Mission Locale, résidant à La Réunion depuis plus de 6 mois à la date de la demande de financement.

Pour le volet mobilité internationale, ou nationale, le quotient familial du demandeur doit être inférieur à 26 631 €.

Pour les personnes ne résidant pas à la Réunion depuis plus de 6 mois, au moment du dépôt de la demande : le demandeur, doit avoir quitté La Réunion depuis moins de 5 ans, âgé de 27 ans maximum au moment du dépôt de la demande, avoir un parent (père ou mère) domicilié à la Réunion, et inscrit à France Travail ou Mission Locale.

### ► Objectifs :

- élever le niveau de qualification des bénéficiaires
- répondre aux besoins de compétences ciblées des entreprises
- faciliter l'accès à une offre de formation élargie

### ► Champs d'intervention du dispositif

Le pass formation, prévoit une prise en charge plafonnée, des coûts pédagogiques, par projet et par année de formation, en complément d'une mobilisation du compte personnel de formation du bénéficiaire.

Les bénéficiaires du Pass Formation ont le statut de stagiaire de la formation professionnelle. A ce titre ils peuvent, en fonction de leur niveau de ressources ainsi que de la composition de leur foyer, bénéficier d'une rémunération financée par la Région Réunion dont le montant est défini par décret.

En plus de la prise en charge d'une partie des frais pédagogiques et de la rémunération des stagiaires, les aides suivantes peuvent également être allouées dans le cadre des volets « mobilité nationale » et « mobilité internationale » du dispositif :

- prise en charge du déplacement aérien sur la base d'un forfait pour un A/R,
- aide forfaitaire à l'installation.

Enfin, lorsque des épreuves d'admission nécessitent une mobilité du candidat en amont, seules les aides suivantes peuvent être allouées, sur présentation de justificatifs de réalisation des épreuves :

- prise en charge du déplacement aérien sur la base d'un forfait pour un A/R ;
- aide forfaitaire pour la prise en charge des frais de vie (hébergement, transport, restauration).

### ► Attribution de l'aide

Elle est conditionnée par un projet professionnel clairement défini de la part du bénéficiaire et la formation visée doit être l'aboutissement d'un projet d'insertion professionnelle ou de création d'activité à court terme.





# CATALOGUE DE FORMATION RÉGION RÉUNION

La Région Réunion est compétente sur la formation professionnelle des demandeurs d'emploi. À ce titre, elle propose un catalogue de formation accessible aux non détenteurs du baccalauréat et accompagne les stagiaires de la formation professionnelle en matière de rémunération et de déplacement.

SUR TOUT **LE TERRITOIRE**

**DÉCOUVREZ**

► **LE CATALOGUE DE FORMATIONS PRFP COMPLET**



## ► **RÉMUNÉRATION**

- Aide aux stagiaires de la formation professionnelle demandeurs d'emploi, sous forme de rémunération.
- Payée par l'ASP, son barème tient compte de la situation sociale du demandeur d'emploi.
- La rémunération est forfaitaire, versée mensuellement par l'ASP selon l'âge et la situation du stagiaire (sur justificatifs d'assiduité).
- La constitution du dossier est réalisée par l'organisme de formation qui transmet à l'ASP.

## ► **RÉUNI'PASS**

► Le Réuni'Pass Stagiaire Formation Professionnelle (abonnement trimestriel renouvelable tout au long de la formation) permet d'emprunter tous les réseaux de transports collectifs de l'île : Car Jaune (hors lignes Z'éclair T et ZO), Citalis, Alternéo, Estival, Kar'Ouest et CarSud.

**Pour en savoir plus**

[Cliquer ICI](#)



**INVESTIR  
DANS VOS  
COMPÉTENCES**

# LES AC DE L'ORIE



# TEURS ENTATION





# PRÉVENIR LA RUPTURE SCOLAIRE

Prévenir le décrochage scolaire, c'est donner à chaque jeune les moyens de rester acteur de son parcours. Cette priorité nationale et européenne s'inscrit dans la stratégie Éducation et Formation 2030, qui met l'accent sur la réussite de tous, l'inclusion et la persévérance.

L'objectif : que chaque élève trouve sa voie, réussisse son diplôme et s'insère durablement dans la vie professionnelle.

## LA PERSÉVÉRANCE SCOLAIRE ?

La persévérance scolaire vise à prévenir le décrochage scolaire. Elle contribue à sécuriser les parcours et à faciliter le retour en formation afin d'accéder à un diplôme ou à une qualification.

Elle enseigne des valeurs comme : l'estime de soi, l'autonomie, le plaisir de progresser...



## LA SEMAINE DE LA PERSÉVÉRANCE SCOLAIRE

Cette semaine est une occasion de valoriser les jeunes et d'écouter leurs motivations et leurs aspirations.

Elle se tient dans les académies de Novembre à Mars, (période pendant laquelle le décrochage des élèves est le plus élevé).

## La Réunion de L'ORIENTATION

### Les Centres d'informations et d'orientation

Pour s'orienter, rencontrer un psychologue de l'Éducation nationale dans les établissements scolaires ou prendre rendez-vous au sein d'un Centre d'information et d'orientation (CIO) : contacter la Cité des métiers ou le Centre Régional d'Information Jeunesse.

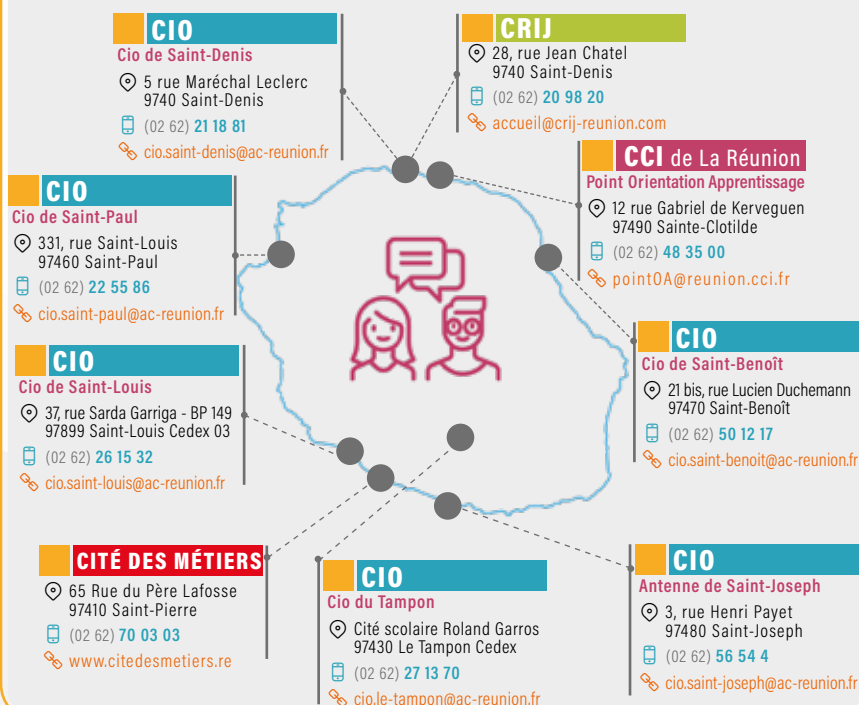

## À SAVOIR !

- Pour plus d'informations sur les CIO.  
(Adresses et contacts)



- La Chambre de commerce et d'industrie (CCI) de La Réunion propose des mini-stages à réaliser pendant les vacances.





## ➔ LE DÉCROCHAGE SCOLAIRE ?

Le décrochage est un processus qui conduit chaque année des jeunes à quitter le système scolaire sans avoir obtenu une qualification équivalente au baccalauréat ou un diplôme à finalité professionnelle, de type certificat d'aptitude professionnelle (CAP).

### Selon une récente étude de l'INSEE

La Réunion est en 3<sup>e</sup> position des régions de France où le taux de non-scolarisation est le plus élevé : 20 % des 14/20 ans y ont terminé leur scolarité entre 14 et 20 ans, tandis que 8 % ont quitté le système scolaire sans diplôme qualifiant.

## La prise en charge du décrochage scolaire

► Dans l'**Éducation nationale**, elle s'effectue dans le cadre de la **Mission de lutte contre le décrochage scolaire** (MLDS) et des différentes actions mises en place au sein des réseaux **Formation Qualification Emploi** (FOQUALE).

► Avec les partenaires du **Service public régional d'orientation** (SPRO), dont les structures et actions concernent le jeune dans sa globalité et touchent tous les domaines (formation à l'emploi, santé, logement) avec comme objectif l'accès à l'emploi...

### Les signes

Indifférence, passivité, difficulté d'intégration à la classe, attitude de retrait, isolement volontaire, stress, anxiété, difficile gestion des émotions...

### Les causes

Difficultés importantes dans les matières de base, échecs ou retards sur les sujets importants, difficultés d'apprentissage, harcèlement scolaire, mauvaise orientation...

**NUMÉRO VERT**  
**0 800 122 500**

► Pour aider les jeunes de 16-18 ans sans école, ni formation, ni emploi et leurs parents à trouver des solutions pour renouer avec les études, apprendre autrement ou préparer un projet vers l'emploi.



## ● ÉTUDIER EN SITUATION DE HANDICAP

Selon la loi du 11 février 2005, " constitue un handicap (...) toute limitation d'activité ou restriction de participation à la vie en société subie dans son environnement par une personne en raison d'une altération substantielle, durable ou définitive d'une ou plusieurs fonctions physiques, sensorielles, mentales, cognitives ou psychiques, d'un polyhandicap ou d'un trouble de santé invalidant ".

Il est possible d'adapter différents **dispositifs d'appui à la scolarisation**, avec ou sans recours à la **Maison départementale des personnes handicapées** (MDPH) pour que celle-ci se passe dans de bonnes conditions.

## ➔ QUEL ACCOMPAGNEMENT ?

- La **MDPH** accueille, informe et accompagne.
- L'équipe de direction, l'infirmier, l'assistant social ou bien le Psy-EN accompagnent sur l'identification des besoins et aident à la constitution de dossier de demande d'aide auprès de la Commission des droits et de l'autonomie des personnes handicapées (CDAPH) au besoin.
- L'**enseignant référent**.

## ➔ LES ULIS, C'EST QUOI ?

Dénommées "**unités localisées pour l'inclusion scolaire**", les Ulis sont des dispositifs qui accueillent les élèves en situation de handicap au sein des lycées afin qu'ils aient une pédagogie adaptée à leurs besoins.

- Ils accueillent, en moyenne, une dizaine d'élèves aux besoins similaires mais pas obligatoirement avec le même handicap ou les mêmes troubles.
- Les élèves sont scolarisés dans leur classe de référence et suivent certains enseignements.
- Ils sont aussi regroupés quelques heures par semaine au sein de l'Ulis pour compléter les apprentissages à l'aide d'un enseignant référent.



# LA CITÉ DES MÉTIERS DE LA RÉUNION

## VOTRE PASSERELLE VERS UN AVENIR PROFESSIONNEL ÉPANOUISSANT

Institution dédiée à l'orientation et au développement professionnel, la Cité des Métiers de La Réunion est un acteur incontournable pour tous ceux qui cherchent à façonner leur avenir professionnel. En cela, elle dispose d'une équipe dévouée qui œuvre à offrir une gamme complète de conseils, de ressources et de services pour aider les Réunionnais.es à naviguer dans le monde complexe du travail et de la formation.

Que vous soyez collégien, lycéen, étudiant, chercheur d'emploi, professionnel en reconversion, ou simplement à la recherche de conseils pour votre carrière, elle est là pour vous accompagner.

### ⇒ QU'EST CE QUE LA CITÉ DES MÉTIERS DE LA RÉUNION ?

La Cité des Métiers de La Réunion est un concept de la Cité des Sciences de Paris.

Située au sud de l'île, elle constitue un lieu de référence concernant toutes les questions liées à l'orientation, l'emploi, à la formation et à la carrière.

**Sa mission :** aider les Réunionnais.es à mieux appréhender leurs compétences, à définir leurs aspirations et, à en déduire les opportunités qui s'offrent à eux sur le marché de l'emploi.

### ⇒ À QUI S'ADRESSE-T-ELLE ?

La Cité des Métiers de La Réunion est ouverte à tous sans critère professionnel ou d'âge.

Elle accueille le public scolaire à la recherche d'orientation, les chercheurs d'emploi, les professionnels en reconversion, les entrepreneurs, les parents, les enseignants et tous ceux qui ont des questions sur leur avenir professionnel.

Une équipe dédiée est d'ailleurs présente pour offrir des conseils personnalisés et des ressources adaptées aux différents besoins.

## NOS OBJECTIFS

### ● ORIENTATION ET CONSEIL PERSONNALISÉ

⋮ Aider à découvrir vos intérêts, vos compétences, et à définir vos objectifs professionnels.

### ● ACCÈS À L'INFORMATION

⋮ Mettre à disposition une vaste bibliothèque de ressources sur les métiers, les formations, et le marché de l'emploi.

### ● DÉVELOPPEMENT DES COMPÉTENCES

⋮ Organiser des ateliers, des formations, et des événements pour renforcer vos compétences professionnelles.

### ● MISE EN RELATION

⋮ Faciliter les rencontres avec des professionnels, les entreprises, et les organismes de formation.

### ● PROMOTION DE L'ENTREPRENEURIAT

⋮ Soutenir les entrepreneurs en herbe à concrétiser leurs projets.



### À SAVOIR !

#### ► La Cité des Métiers, c'est :

- une équipe dévouée,
- une vaste bibliothèque de ressources,
- un programme d'événements enrichissants,
- un partenaire essentiel pour réussir dans sa carrière.

*La Cité des Métiers est financée par le FSE,  
l'Europe s'engage à La Réunion et cofinancée par la Région Réunion.*



### PLUS D'INFOS !

#### ► Besoin d'aide dans votre vie professionnelle ?

##### • Rendez-vous au :

📍 65 rue du père Lafosse (Campus Pro) 97410 Saint-Pierre  
📅 du lundi au vendredi de 8 h 30 à 4 h 30.

##### • Visitez notre site web pour accéder à nos événements :

🖥️ [www.citedesmetiers.re](http://www.citedesmetiers.re)

##### • Rejoignez-nous sur les réseaux sociaux :

📘 Facebook | 📷 Instagram | 🔗 LinkedIn



# LES MISSIONS **LOCALES**

Les Missions Locales Est, Nord, Ouest et Sud proposent aux jeunes de 16 à 25 ans, sortis du système scolaire, un accompagnement personnalisé dans la construction et la réalisation de leur parcours vers l'insertion sociale et professionnelle.



Les Missions Locales font partie du Service Public de l'Emploi et collaborent avec l'ensemble des partenaires de l'insertion sociale et professionnelle.

À ce titre, elles proposent un accompagnement global qui consiste à informer et à soutenir les jeunes dans leurs démarches d'orientation professionnelle, d'accès à la formation et de recherche de préparation à l'emploi.

Elles accompagnent les jeunes dans leurs démarches liées :



à la **santé**



au **logement**



aux **droits**



à la **citoyenneté**



et à la **mobilité**

Un diagnostic approfondi est alors réalisé pour permettre d'analyser la situation du jeune et définir ses besoins. Au cours des entretiens, un conseiller l'aide à déterminer son orientation et coconstruit avec lui un plan d'actions adapté à ses besoins, visant à le conduire vers l'autonomie sociale et professionnelle.

Plusieurs activités vont alors lui permettre de découvrir les métiers (ateliers, participation à des forums, visites d'entreprises, périodes d'immersion en milieu professionnel) et de valider son projet professionnel.

Les Missions Locales préparent les jeunes à répondre aux offres d'emploi



les accompagnent dans l'emploi : suivi du jeune dans la phase d'intégration sur son poste de travail, bilans réguliers dans l'entreprise, médiation si nécessaire.

Les travailleurs sociaux des Missions Locales travaillent en partenariat et en lien avec les acteurs spécialisés pour répondre au mieux aux difficultés rencontrées par les jeunes.

Elles proposent des parcours individualisés et des accompagnements renforcés aux jeunes qui en ont besoin en fonction de leurs problématiques.

*\*PSAD : plateforme de suivie et d'appui aux décrocheurs.*



## **CONTACTS**

- **Association Régionale des Missions Locales**  
[contact-armlreunion@arml.re](mailto:contact-armlreunion@arml.re)
- **CRIJ**  
[siege@missionlocalenord.re](mailto:siege@missionlocalenord.re)
- **Mission Locale Sud**  
[siege.social@missionlocalesud.com](mailto:siege.social@missionlocalesud.com)
- **Mission Locale Est**  
[ml.direction@mle.re](mailto:ml.direction@mle.re)
- **Mission Intercommunale de l'Ouest**  
[direction-mio@wanadoo.fr](mailto:direction-mio@wanadoo.fr)



## **CONTACTS**



### **MISSIONS LOCALES**

#### **NORD**

- **Antenne de Sainte-Suzanne**  
 (02 62) **92 41 49**
- **Antenne de Sainte-Clotilde**  
 (02 62) **92 41 41**
- **Antenne de Sainte-Marie**  
 (02 62) **53 07 00**
- **SASSE Camélia**  
 (02 62) **92 43 30**
- **PSAD\* Nord | Obligation de Formation**  
 (02 62) **92 41 44**

#### **EST**

- **Antenne de Saint-Benoît**  
 (02 62) **50 20 13**
- **Antenne de Bras-Panon**  
 (02 62) **51 60 19**
- **Antenne de Saint-André (Pente Sassy)**  
 (02 62) **46 54 74**
- **Antenne de Saint-André (Andropolis 1)**  
 (02 62) **86 01 02**
- **Antenne de Saint-André (Andropolis 2)**  
 (02 62) **92 31 33**
- **Antenne de Salazie**  
 (02 62) **61 85 29**
- **PSAD\* Est | Obligation de Formation**  
 (02 62) **92 31 33**

#### **SUD**

- **Antenne de Saint-Pierre**  
 (02 62) **25 77 20**
- **Antenne de Saint-Joseph**  
 (02 62) **56 57 42**
- **Antenne de Saint-Louis**  
 (02 62) **26 28 29**
- **Antenne du Tampon**  
 (02 62) **27 04 63**
- **Antenne de la Ravine des Cabris**  
 (02 62) **49 41 00**
- **PSAD\* Sud | Obligation de Formation**  
 (02 62) **00 10 73**



### **MISSION INTERCOMMUNALE**

#### **OUEST**

- **Antenne de Saint-Paul**  
 (02 62) **45 39 60**
- **Antenne de Saint-Leu**  
 (02 62) **34 84 34**
- **Antenne du Port**  
 (02 62) **55 22 44**
- **Plateforme de Plateau-Caillou**  
 (02 62) **55 80 62**
- **Plateforme du Guillaume**  
 (02 62) **32 53 38**
- **Plateforme de la Saline**  
 (02 62) **33 52 25**
- **Plateforme Rivière des Galets**  
 (02 62) **55 22 48**
- **Plateforme de Trois-Bassins**  
 (02 62) **24 82 14 | 45 39 72**
- **PSAD\* Ouest | Obligation de Formation**  
 (02 62) **45 39 60 | (06 92) 02 26 73**

# LES A ET DISP





# AIDES POSITIFS





# LE RÉGIME SPÉCIAL ÉTUDES RSE

Le RSE est un régime spécial d'études qui relève d'un cadre national défini par un arrêté.

Celui-ci permet à certains étudiants d'obtenir des aménagements dans le déroulement de leurs études et vise à concilier études et besoins (selon les modalités pédagogiques propres à chaque établissement).

Chaque étudiant (sous certaines conditions) qui travaille et qui est en formation initiale (hors Formation Continue, hors Apprentissage, hors études de médecine, odontologie et pharmacie, IUT, EPU) peut prétendre au RSE.

Obtenir ce régime permet à son bénéficiaire de :

- bénéficier d'un aménagement de son emploi du temps et du choix de son mode de contrôle des connaissances,
- choisir de bénéficier d'une partie du dispositif, ou de son ensemble,
- changer de groupe de TD et TP,
- être prioritaire pour les permutations de groupes, à condition de fournir à l'appui l'emploi du temps de son employeur avant la seconde séance...

## POUR QUI ?

 : [www.etudiant.gouv.fr](http://www.etudiant.gouv.fr) / statuts et parcours spécifiques

### ÉTUDIANT EN SITUATION DE HANDICAP

 : [www.monparcourshandicap.gouv.fr](http://www.monparcourshandicap.gouv.fr)



Sur **PARCOURSUP**, il est possible de :

- trouver les coordonnées d'un référent handicap (pour chaque formation même en apprentissage) à contacter afin de déterminer ses besoins sont compatibles avec la formation.
- remplir une fiche de liaison pour préciser ses besoins spécifiques. « Elle n'est pas obligatoire et n'est pas non plus communiquée aux formations pour l'examen du dossier », précise Parcoursup.

**NB** ► En plus d'un référent handicap, l'université de La Réunion, dispose d'un responsable de la mission handicap au sein du pôle Egalité.

Responsable de la Mission Handicap : Jocelyne Millet

 : (02 62) 93 83 92

 : [jocelyne.millet@univ-reunion.fr](mailto:jocelyne.millet@univ-reunion.fr)

### ÉTUDIANT ARTISTE RECONNU

 : [www.etudiant.gouv.fr](http://www.etudiant.gouv.fr) / etre etudiant artiste reconnu

Des établissements favorisent l'accès des artistes confirmés aux études en formation initiale en proposant des aménagements spécifiques.



## ÉTUDIANT SPORTIF DE HAUT NIVEAU

 : [www.sports.gouv.fr](http://www.sports.gouv.fr)

Des établissements favorisent l'accès des sportifs de haut niveau aux études en proposant des aménagements spécifiques.



Il est possible de les retrouver sur **PARCOURSUP**, grâce au filtre dans la partie aménagement sur les sportifs haut niveau.

### Comment obtenir ce statut ?

Il faut être inscrit sur les listes ministérielles dans les catégories Élite, Senior, Relève et Reconversion ou sur la liste des sportifs et sportives Espoirs ou encore sur la liste des sportifs et sportives des collectifs nationaux.

Les établissements peuvent étendre cette reconnaissance à d'autres étudiants sportifs.

**NB**

► À l'université de La Réunion, deux catégories existent au niveau de ce statut.

- Ceux inscrits sur la liste des sportifs de haut niveau du Ministère de la jeunesse et des sports, relèvent de la catégorie A.
- Ceux qui pratiquent de manière intensive un sport et qui participent à un championnat national et/ou international, peuvent relever de la catégorie B.

Une fois inscrit à l'université de La Réunion :

- envoyer un mail à Fabrice PAYET (responsable haut niveau au SUAPS) afin de définir l'une des deux catégories retenue,
- puis remplir le dossier de demande de statut,
- le renvoyer.

Ce dossier sert à la commission haut niveau et permet d'attribuer ou non le statut ESHNU.

### • SUAPS

 : Campus Nord (02 62) 93 83 59 | Campus Sud 57 91 62

 : [suaps.univ-reunion.fr](http://suaps.univ-reunion.fr)

 : [suaps@univ-reunion.fr](mailto:suaps@univ-reunion.fr)

## ÉTUDIANT ENTREPRENEUR

 : [snee.enseignementsup-recherche.gouv.fr](http://snee.enseignementsup-recherche.gouv.fr)

Le Statut National Étudiant-Entrepreneur (SNEE) est accessible sur tout le territoire français. Il permet de construire et de développer son projet en bénéficiant d'un accompagnement quelle que soit la démarche entrepreneuriale et de suivre sa formation en formation initiale.



### Comment obtenir ce statut ?

Il suffit de remplir son dossier en ligne sur PEPITE France.

 : [www.pepite-france.fr](http://www.pepite-france.fr)

**NB**



### À NOTER !

#### • D'AUTRES SITUATIONS SONT AUSSI CONCERNÉES :

- les étudiants salariés au moins 10 h / semaine en moyenne,
- les femmes enceintes,
- les étudiants chargés de famille,
- les étudiants engagés dans plusieurs cursus (comme une double licence),
- les étudiants en situation de longue maladie,
- les étudiants en Service Civique,
- les étudiants exerçant des responsabilités au sein du bureau d'une association (président, secrétaire, trésorier...),
- les étudiants engagés dans la réserve opérationnelle militaire,
- les étudiants élus dans les conseils des établissements d'enseignement supérieur,
- les étudiants élus dans les Crous.

> Pour plus d'informations, se renseigner avec l'établissement.



# ÉTUDIER EN ÉTANT AIDÉ À LA REUNION

Face aux défis financiers et matériels que peuvent rencontrer les étudiants, des dispositifs spécifiques sont mis en place pour soutenir leur parcours. Bourses, aides matérielles et accès à des services culturels sont autant de ressources pour favoriser la réussite scolaire et l'épanouissement des jeunes réunionnais. Ci-dessous, les outils disponibles pour construire un avenir serein.

## ⇒ AIDES DE L'ÉTAT

### La bourse nationale

La bourse nationale sur critères sociaux est une aide financière destinée aux étudiants de l'enseignement supérieur, visant à soutenir ceux issus de familles aux revenus modestes. Son montant, réparti en plusieurs échelons, varie selon les ressources et la situation familiale de l'étudiant. Versée en dix mensualités, elle permet de couvrir une partie des frais liés aux études, comme le logement, les transports ou les achats de matériel pédagogique.

Pour en bénéficier, il est nécessaire de constituer un Dossier Social Étudiant (DSE) chaque année sur le site du Crous.

 : [www.messervices.etudiant.gouv.fr](http://www.messervices.etudiant.gouv.fr)

### L'aide au mérite

L'aide au mérite est un dispositif complémentaire à la bourse sur critères sociaux, destiné aux étudiants ayant obtenu une mention Très Bien au baccalauréat. Cette aide, versée en plusieurs mensualités, vise à récompenser l'excellence académique et encourager la poursuite d'études dans l'enseignement supérieur. Son montant est fixé annuellement par l'État et s'ajoute à la bourse de l'étudiant, sans nécessiter de démarche supplémentaire.

Pour en bénéficier, l'étudiant doit être éligible à une bourse sur critères sociaux et maintenir un parcours régulier et assidu dans ses études.

 : [www.etudiant.gouv.fr](http://www.etudiant.gouv.fr)

### Aide spécifique (annuelle ou ponctuelle)

L'aide spécifique, gérée par le Crous, s'adresse aux étudiants inscrits dans l'enseignement supérieur qui rencontrent des difficultés financières durables ou exceptionnelles et ne peuvent pas bénéficier de la bourse sur critères sociaux. Elle peut être attribuée soit sous forme d'allocation annuelle, soit sous forme d'aide ponctuelle, selon la situation de l'étudiant. Le montant est comparable à celui d'un échelon de bourse, et dépend de l'évaluation sociale du dossier. Cette aide vise notamment à soutenir les étudiants confrontés à des situations de rupture familiale, d'autonomie avérée ou de précarité importante. La demande s'effectue auprès du Crous, avec les justificatifs nécessaires.

 : [www.etudiant.gouv.fr](http://www.etudiant.gouv.fr)

### Le PASS Culture

Le Pass Culture est un dispositif national qui aide les jeunes à accéder à la culture (livres, cinéma, concerts, spectacles, cours artistiques, etc.). Depuis 2025, un crédit de 150 € est accordé à l'âge de 18 ans (avec possibilité de majoration selon certaines conditions sociales ou handicap). Les crédits antérieurs (15-17 ans) ont été révisés : les jeunes peuvent toujours accéder à des offres gratuites, voire à un crédit, selon les modalités. Pour en bénéficier, il faut s'inscrire sur l'application dédiée et justifier de son âge et identité.

 : [pass.culture.fr](http://pass.culture.fr)

### Le PASS'SPORT

Le Pass'Sport est une aide de l'État destinée à faciliter l'accès des jeunes à une activité sportive. Pour la saison 2025-2026, son montant a été relevé et s'élève à 70 €, sous forme de réduction immédiate sur le coût d'inscription dans un club, une association ou une salle de sport partenaire.

[sports.gouv.fr](http://sports.gouv.fr)

L'aide s'adresse notamment aux jeunes remplissant certaines conditions (bénéficiaires de l'ARS, de l'AAH ou de l'AEEH, ou étudiants boursiers de moins de 28 ans).

Pour en bénéficier : le jeune doit obtenir un code Pass'Sport (envoyé par e-mail ou SMS), le présenter au moment de l'inscription, et la réduction est appliquée immédiatement sur la licence ou l'abonnement.

 : [pass.sports.gouv.fr](http://pass.sports.gouv.fr)





## ➡ AIDES DÉPARTEMENTALES

### La bourse Départementale

Le Département de La Réunion accorde une bourse départementale aux étudiant.es de l'enseignement supérieur (Bac+1 à Bac+5), en complément de la bourse nationale, sous conditions de ressources. Pour des études à La Réunion, le montant varie entre 375 € et 1 250 € selon l'échelon ; pour des études en métropole ou en Europe, entre 1 550 € et 2 150 €.

Chaque année, la demande se fait en ligne sur le portail Net-Bourses.

🔗 : [www.net-bourses-re](http://www.net-bourses-re)

### L'allocation de scolarité

Pour certains parcours « d'excellence » (diplômes de niveau Bac+4/Bac+5 — grandes écoles, master, médecine, etc.), une aide peut être accordée pour couvrir les droits de scolarité si ceux-ci dépassent 1 000 €. L'aide est accordée aux étudiants boursiers départementaux et dépend de l'échelon de la bourse ; le montant est calculé après un abattement forfaitaire de 300 €.

🔗 : [www.net-bourses-re](http://www.net-bourses-re)

## ➡ AIDES RÉGIONALES

### L'Allocation régionale d'études supérieures à La Réunion

#### • ARESR

La Région Réunion soutient les étudiants inscrits dans l'enseignement supérieur en formation initiale, du niveau Bac+1 au niveau Master. L'aide est accordée sous conditions de ressources et vise à faciliter la vie étudiante : achat de matériel pédagogique, frais liés aux études, mutuelle, déplacements, etc.

Elle est attribuée après examen du dossier, en fonction du niveau d'études et de la situation familiale de l'étudiant. L'aide n'est pas destinée aux formations professionnelles privées hors cursus universitaires.

⚠ Attention les formations professionnelles ne sont pas concernées par cette aide (ex : EGC, écoles préparatoires aux concours...).

## Allocation de première installation

#### • API

La Région accompagne les étudiants qui quittent pour la première fois le domicile familial afin de poursuivre leurs études. Cette aide permet de faire face aux dépenses liées à l'installation dans un logement étudiant : dépôt de garantie, mobiliers essentiels, frais de déplacement, etc.

Elle est attribuée une seule fois au cours du parcours de l'étudiant, l'année de la signature du premier bail, et sous conditions de ressources du foyer familial.

### Aide régionale au remboursement d'un prêt étudiant

#### • ARRPE

Pour les étudiants ayant contracté un prêt étudiant afin de financer leurs études, la Région peut prendre en charge une partie des intérêts et de l'assurance du prêt. Cette aide permet d'alléger le coût du crédit durant le cursus ou au début de la vie professionnelle. Elle est accordée après examen du dossier et sous conditions de ressources.

### Bourse régionale sanitaire et sociale

#### • BSS

La Région Réunion attribue une bourse aux étudiants inscrits dans les filières sanitaires et sociales ne bénéficiant pas d'une bourse nationale. Elle est accordée selon la situation sociale du bénéficiaire, le niveau d'études et la formation suivie. Cette aide vise à soutenir l'accès aux métiers de la santé, du soin, du paramédical et de l'action sociale. Elle est délivrée sur dossier, après étude des critères d'éligibilité.

✉ : [sai.bss@cr-reunion.fr](mailto:sai.bss@cr-reunion.fr)

### Aide aux familles

La Région peut participer aux frais de scolarité des étudiants inscrits à l'École de Gestion et de Commerce de La Réunion (EGC). Le montant de l'aide varie selon la situation de l'étudiant, notamment s'il est boursier ou non. L'attribution se fait après examen du dossier par les services de la Région, sur la base des pièces justificatives fournies et des critères définis par le règlement régional.



## À NOTER !

Afin d'étudier dans un cadre serein, il est important de savoir répondre à la question de comment se loger et se nourrir.

### Ci-dessous, des informations utiles.

#### • SE LOGER

S'il existe bon nombre de sites internet de location d'appartements, il est possible de se renseigner auprès du CROUS qui propose des logements. Il existe des résidences universitaires. Les logements y sont attribués aux étudiants sur critères sociaux.

🔗 : [www.messervices.etudiant.gouv.fr](http://www.messervices.etudiant.gouv.fr)

#### Solliciter la caisse d'allocations familiales (CAF).

Cette dernière attribue aux étudiants, selon des critères sociaux (ressources, situation familiale, nature du logement...) différentes aides. On retrouve l'Aide personnalisée au logement (APL), l'Allocation de logement à caractère familial (ALF) ou encore l'Allocation logement à caractère social (ALS).

🔗 : [www.caf.fr](http://www.caf.fr)

Le CROUS a un service qui permet de consulter des annonces de logements privés ou en résidences universitaires : LOKAVIZ.

Le site permet également d'accéder à un service de cautionnement locatif VISALE.

🔗 : [www.lokaviz.fr](http://www.lokaviz.fr)

#### Le soutien de l'État avec le LOCA-PASS !

C'est un prêt destiné à financer le dépôt de garantie d'un logement dans la limite de 1 200 €. Il faut être un étudiant de moins de 30 ans pour pouvoir bénéficier de ce prêt.

🔗 : [locapass.actionlogement.fr](http://locapass.actionlogement.fr)

#### • SE NOURRIR

En tant qu'étudiant à l'université de La Réunion, il est possible de ne pas trop dépenser d'argent pour son alimentation.

##### ► Le resto U

Quatre restaurants universitaires (Resto U) et quatre cafétérias sont gérés par le Centre régional des œuvres universitaires et scolaires de La Réunion. Ils sont situés à proximité du campus et proposent de déjeuner pour un tarif social national.

Au CROUS de La Réunion, le repas social est composé d'une entrée, un plat et un dessert.

##### ► L'épicerie solidaire

Il en existe une sur le campus du Moufia, qui propose une large gamme de produits avec des prix abordables.

#### • SE DÉPLACER

##### ► La carte Réuni'Pass Étudiant

Afin d'emprunter les réseaux de transports collectifs de l'île, la carte Réuni'Pass Étudiant offre l'accès aux réseaux : Car Jaune (sauf sur les lignes Z'éclair T et Z0), Citalis, Alternéo, Estival, Kar'Ouest et CarSud.

Pour faire sa demande :

🔗 : [www.reunipassetudiant.re](http://www.reunipassetudiant.re)



# ÉTUDIER EN ÉTANT AIDÉ HORS DE LA RÉUNION

Des aides ont été mises en place pour accompagner celles et ceux qui souhaitent étudier en dehors de La Réunion.

Ci-dessous, des informations sur les aides auxquelles il est possible de prétendre au cours de son cursus de formation.

## ⇒ AIDES DE L'ÉTAT

### L'aide mobilité PARCOURSUP

Les bénéficiaires d'une bourse durant leurs années de lycée, peuvent avoir droit à une aide à la mobilité Parcoursup sous condition que la formation choisie soit hors de leur académie de résidence donc hors de La Réunion !

🔗 : [www.etudiant.gouv.fr](http://www.etudiant.gouv.fr)

### Le passeport pour la mobilité des études

#### ● LADOM

Le dispositif « Passeport pour la Mobilité des Études » (PME) s'adresse aux étudiants résidant en Outre-mer, désireux de poursuivre leurs études en France hexagonale ou dans un autre DOM, en raison de l'inexistence ou de la saturation de leur cursus dans leur territoire de résidence.

Il se caractérise par la prise en charge intégrale ou partielle du transport (aérien + ferroviaire).

Il suffit de remplir une demande sur :

🔗 : [www.ladom.fr](http://www.ladom.fr)

## ⇒ AIDES DÉPARTEMENTALES

Le département propose les mêmes aides à celles et ceux qui restent ou qui partent.

### La bourse Départementale

Pour étudier en métropole ou en UE, il est possible d'avoir une bourse d'un montant compris entre 1 550 et 2 150 €.

Chaque année, il faut adresser une demande au Département par la voie de la télé inscription du 1<sup>er</sup> avril au 30 octobre 2024 sur :

🔗 : [www.net-bourses.re](http://www.net-bourses.re)

### L'allocation de scolarité

Pas de modification par rapport à l'aide attribuée aux étudiants qui restent à La Réunion.

🔗 : [www.net-bourses.re](http://www.net-bourses.re)

## ⇒ AIDES RÉGIONALES

### Allocation régionale d'études supérieures

#### ● ARES

Pour les étudiants inscrits dans une université en Métropole, en Europe ou à l'Étranger à partir de la 2<sup>e</sup> année de Licence, la CRIJ propose aussi l'allocation de Réussite dans l'Enseignement Supérieur (ARES).

Elle s'adresse aux étudiants non bénéficiaires de la bourse nationale du CROUS. Elle a pour objectif d'accompagner pour faire face à des besoins matériels dans le cadre de ton cursus (acquisition d'équipements de travail, prise en charge de mutuelle de santé et de divers matériels liés à la formation suivie).

🔗 : [demarches.cr-reunion.fr](http://demarches.cr-reunion.fr) / ARES

### Aide complémentaire pour la première installation

#### ● APIER

L'Allocation de Première Installation et Équipement Régional (APIER) s'adresse aux étudiants réunionnais (dont les néo-bacheliers) qui s'inscrivent pour la première fois en études supérieures en Métropole.

Au regard des compétences attribuées aux régions, les formations paramédicales et sanitaires et sociales en Métropole pourront également bénéficier de ce dispositif ainsi que les anciens bénéficiaires de BRESM. Pour ce faire, il faut justifier d'une inscription dans un nouveau cursus d'études sur le territoire national.

L'APIER n'est pas cumulable avec les aides proposées par le Conseil Départemental (NET-BOURSE), avec l'Allocation de Mobilité Spécifique (AMS), l'AFPR et l'AMPE de la CRIJ.

Par ailleurs, les Conventions d'Éducation Prioritaire CEP/IEP Paris ne sont pas éligibles au dispositif.

🔗 : [demarches.cr-reunion.fr](http://demarches.cr-reunion.fr) / APIER

## Aide régionale au remboursement d'un prêt étudiant

### ● ARRPE

Pour les étudiants ayant contracté un prêt étudiant afin de financer leurs études, la Région peut prendre en charge une partie des intérêts et de l'assurance du prêt. Cette aide permet d'alléger le coût du crédit durant le cursus ou au début de la vie professionnelle. Elle est accordée après examen du dossier et sous conditions de ressources.

 : [demarches.cr-reunion.fr / ARRPE](https://demarches.cr-reunion.fr/ARRPE)

## Allocation aux filières relevant des priorités régionales

### ● AFPR

Avoir un projet de formation qualifiante, certifiante ou diplômante en France métropolitaine, permet de bénéficier de ce dispositif.

Les certifications et qualifications prises en charge par celui-ci doivent impérativement être inscrites au Registre National des Certifications Professionnelles (RNCP). Les certificats d'école ne sont pas éligibles.

L'AFPR n'est pas cumulable avec les autres dispositifs proposés par la CRIJ, ainsi que les aides du Conseil Départemental (Net-bourse) et celles proposées par LADOM (passeport pour la mobilité des études) dans le cadre de ses marchés.

 : [demarches.cr-reunion.fr / AFPR](https://demarches.cr-reunion.fr/AFPR)

## Aide à la mobilité VATEL île Maurice

### ● VATEL

Celles et ceux qui s'inscrivent dans un cursus universitaire diplômante de l'école International Vatel à l'île Maurice, peuvent bénéficier de cette aide pour leurs besoins matériels liés à leur nouvelle vie étudiante, qui nécessite l'acquisition d'équipements de travail et de divers matériels.

**Le BACHELOR VATEL s'effectue sur 5 années d'études.**

Néanmoins bénéficier de cette aide, empêche d'être éligible aux autres dispositifs que propose la CRIJ, hormis les dispositifs ARRPE, ATCM et ASPM.

Cette aide n'est pas cumulable avec la bourse Départementale (Net-Bourses).

 : [demarches.cr-reunion.fr / VATEL](https://demarches.cr-reunion.fr/VATEL)

## Allocation de stage pratique en mobilité

### ● ASPM

Lorsqu'un stage d'initiation est obligatoire, il est possible de bénéficier de ce dispositif.

Celui-ci s'adresse aussi bien aux étudiants inscrits en mobilité et devant effectuer leur stage à La Réunion, en Métropole ou à l'étranger qu'à ceux inscrits à La Réunion et devant faire obligatoirement un stage en mobilité.

Cette allocation s'adresse aux étudiants boursiers et non boursiers du CROUS sur une période de 8 semaines de stage maximum.

 L'aide est renouvelable.

 : [demarches.cr-reunion.fr / ASPM](https://demarches.cr-reunion.fr/ASPM)

## Aide aux tests de certification multilingues

### ● ATCM

L'aide aux tests de certification multilingue s'adresse aussi bien aux étudiants qu'aux lycéens, aux apprentis et aux demandeurs d'emploi.

Le montant de l'aide allouée est porté à hauteur de 200 € maximum pour le remboursement des frais liés au passage du test (TOEIC, TOEFL, CLES, DELF, IETL etc...).

 : [demarches.cr-reunion.fr / ATCM](https://demarches.cr-reunion.fr/ATCM)

## Aide à la mobilité vers les pays étrangers

### ● AMPE

L'Aide à la mobilité vers les pays étrangers et Europe est une aide en faveur des étudiants qui s'inscrivent dans des cursus universitaires diplômants dans les pays étrangers ou européens à l'exception des pays de la Zone Océan Indien (Île Maurice, Madagascar, Les Comores, Mayotte, Les Seychelles), ainsi que des pays du Proche et Moyen-Orient (les conditions de sécurité n'étant pas réunies). Elle est également incompatible avec le cursus CÉGEP, les stages et les échanges universitaires.

Cette aide n'est pas cumulable avec l'allocation de première installation et l'équipement de la Région (APIER).

Toutefois, l'étudiant peut prétendre à l'Allocation de réussite, l'Allocation régionale de remboursement d'un prêt étudiant (ARRPE), l'Allocation de stages pratiques en mobilité (ASPM) et l'Aide aux tests de certification multilingue (ATCM).

 : [demarches.cr-reunion.fr / AMPE](https://demarches.cr-reunion.fr/AMPE)

## Bourses régionales des études supérieures sportives en mobilité

### ● BRESUP Sport

La Région intervient en faveur des étudiants de première année de licence jusqu'à la deuxième année de master (même ceux intégrant le cursus en cours de cycle) désirant intégrer une filière de haut niveau dans l'hexagone.

Les étudiants boursiers et non boursiers sont éligibles.

Il faut être un sportif de bon niveau régional (attestation de la ligue locale de rattachement) ou inscrit sur la liste nationale de Haut Niveau.

 : [demarches.cr-reunion.fr](https://demarches.cr-reunion.fr) / BRESUP Sport

## Aide au ressourcement

La collectivité régionale de La Réunion a souhaité apporter son soutien aux jeunes étudiants réunionnais en mobilité, en leur permettant de rentrer auprès de leur proches une fois par an tout au long de leur cursus.

Le montant de l'aide est déterminé en fonction des revenus du foyer fiscal de tes parents.

 : [demarches.cr-reunion.fr](https://demarches.cr-reunion.fr) / Aide au ressourcement

## L'Aide Régionale à l'Entrée aux Grandes Écoles

### ● AREGE

Ce dispositif s'adresse aux étudiants admissibles au concours des grandes écoles (ayant réussi l'examen écrit) sans distinction statutaire de boursier de l'État, et devant se rendre en Métropole pour y passer les épreuves orales d'admission.

Il est aussi ouvert à destination des étudiants titulaires d'un BTS ou d'un autre diplôme de niveau L2 ou L3 (minimum) ayant réussi les épreuves écrites et devant passer un oral d'admission dans l'hexagone.

Les bénéficiaires de la Convention d'éducation prioritaire (CEP) en sont exclus.



### À NOTER !

Attestation d'inexistence ou de saturation de la filière choisie.

Cette attestation peut être demandée pour bénéficier de certains dispositifs notamment pour le passeport pour la mobilité des études (LADOM).

- ▶ **L'attestation d'inexistence** est délivrée quand la formation n'existe pas à La Réunion.
- ▶ **L'attestation de saturation** est délivrée à l'étudiant qui, dans Parcoursup (procédure normale), a été candidat à La Réunion et admis hors département faute de place à La Réunion.
- ▶ **Les attestations concernant un BTS, une CPGE, une école (de commerce ou d'ingénieurs ou spécialisée)** sont délivrées par le SAIO du rectorat de la Réunion.

 : [ocean.ac-reunion.fr](https://ocean.ac-reunion.fr) / attestation de filière

- ▶ **L'université** répond sur les filières suivantes : **PACES, licence, DUT, licence professionnelle, Master et Doctorat.**

 : [scolag.univ-reunion.fr](https://scolag.univ-reunion.fr) / passeport mobilité

 **L'attestation d'inexistence de filière n'est délivrée que si le nom de la mention et/ou parcours sont différents de ceux proposés à l'Université de La Réunion. Cette dernière ne tient pas compte des options et/ou spécialités spécifiques pour la délivrance de l'attestation.**



# SPRO

Service Public Régional de l'Orientation  
/ LA RÉUNION /

**ACCUEILLIR**

**ACCOMPAGNER**

**INFORMER**

**SERVICE  
PUBLIC RÉGIONAL  
de  
L'ORIENTATION  
de  
LA RÉUNION**

REGION REUNION  
[www.regionreunion.com](http://www.regionreunion.com)





# ANNUAIRE DES ÉTABLISSEMENTS



## LÉXIQUE

### • POUR MIEUX COMPRENDRE :

- ▶ CCI : Chambre de Commerce et d'Industrie
- ▶ CFA : Centre de formation
- ▶ MFR : Maison familiale et rurale
- ▶ UR : Université de La Réunion
- ▶ URMA : Université Régionale des Métiers de l'Artisanat

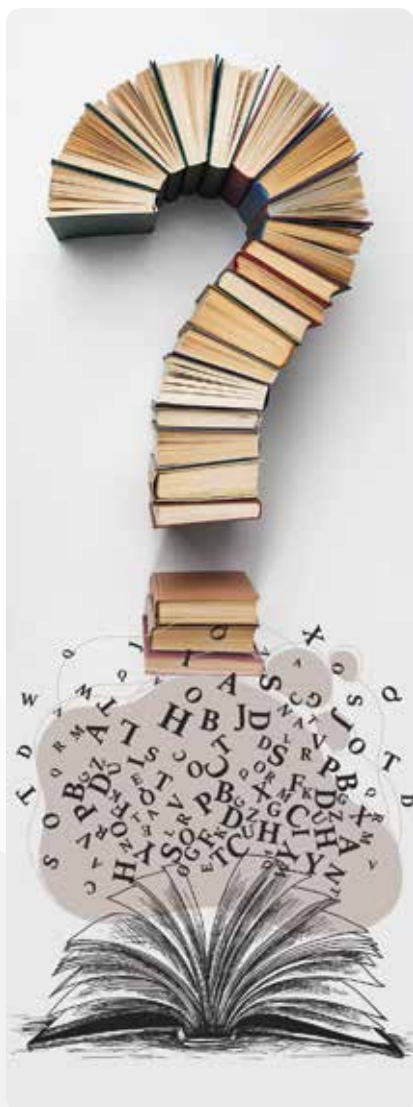

## BASSIN EST

### ÉTABLISSEMENTS PUBLICS

#### 📍 BRAS-PANON

- Lycée polyvalent **Paul Moreau**  
51 chemin de Bras-Panon  
☎ (02 62) 51 61 61  
🏠 **Internat**

#### 📍 SAINT-ANDRÉ

- CFA URMA de Saint-André  
(Centre de formation - Université  
Régionale des Métiers de l'Artisanat)  
16 rue Comorapoule  
☎ (02 62) 46 62 00  
🏠 **Internat**

- Lycée général et technologique  
**Mahatma Gandhi**  
ZAC Portes des Salazes - BP 507  
☎ (02 62) 92 15 20  
🏠 **Sans hébergement**

- Lycée général et technologique  
**Sarda Garriga**  
755 rue de la Communauté - BP 513  
☎ (02 62) 58 58 80  
🏠 **Sans hébergement**

- Lycée professionnel **Jean Perrin**  
Rue du Lycée - BP 502  
☎ (02 62) 58 84 40  
🏠 **Internat**

#### 📍 SAINT-BENOÎT

- CFA Agricoles **FORMA'TERRA**  
4 chemin Goyaves  
☎ (02 62) 45 92 92  
🏠 **Non communiqué**

- Lycée général et technologique  
**Jean-Claude Fruteau**  
76 rue Joseph Hubert - CS 41012  
☎ (02 62) 50 82 00  
🏠 **Internat**

- Lycée professionnel **Patu de Rosemont**  
72 rue Joseph Hubert  
☎ (02 62) 92 95 20  
🏠 **Internat - hors établissement :**  
Lycée Jean-Claude Fruteau

- Lycée polyvalent **Nelson Mandela**  
69 rue des alamandas  
☎ (02 62) 92 96 81  
🏠 **Internat - hors établissement :**  
Lycée Jean-Claude Fruteau

- Lycée polyvalent **Marie Curie**  
81 rue Roger Dijoux - BP 126  
☎ (02 62) 94 46 46  
🏠 **Internat**

### ÉTABLISSEMENTS PRIVÉS

#### 📍 SAINT-ANDRÉ

- MFR de l'Est  
1091 chemin Bel Ombre  
☎ (02 62) 46 01 88  
🏠 **Internat**

#### 📍 SAINT-BENOÎT

- **IRTS** (Institut régional du travail social)  
1 rue Sully Brunet  
☎ (02 62) 92 97 77  
🏠 **Sans hébergement**

#### 📍 LA PLAINE-DES-PALMISTES

- MFR de la Plaine des palmistes  
(Maison familiale et rurale)  
Rue Arzal Adol  
☎ (02 62) 51 38 91  
🏠 **Internat**

# BASSIN NORD

## ÉTABLISSEMENTS PUBLICS

### SAINT-DENIS

#### CCI - Pôle de formation Nord

12 rue Gabriel de Kerveguen

(02 62) 48 35 35 | 48 35 05

Sans hébergement

#### CFA URMA de Sainte-Clotilde

ZAC Patates à Durand,  
Avenue Stanislas Gimart

(02 62) 28 18 30

Internat

#### CRR (Conservatoire à rayonnement régional musique, danse, théâtre)

6 bis rue Pasteur

(02 62) 90 44 71

Sans hébergement

#### EDN (École du numérique)

12 rue Gabriel de Kerveguen

(02 62) 94 22 22

#### Lycée général et technologique Marguerite Jauzelon

51 avenue Gaston Monnerville - BP 765

(02 62) 90 73 00

Sans hébergement

#### Lycée général et technologique Leconte de Lisle

3 allée des étudiants,  
Cité scolaire du Butor - BP 40037

(02 62) 94 79 20

Internat

#### Lycée général et technologique Lislet Geoffroy

15 rue Christol de Sigoyer,  
Cité scolaire du Butor - BP 50002

(02 62) 90 72 00

Internat

#### Lycée polyvalent Georges Brassens

16 avenue Georges Brassens - BP 253

(02 62) 92 47 10

Internat

#### Lycée polyvalent Mémona Hintermann-Afféjee

1 Chemin des Francisceas

(02 62) 98 24 25

Internat

#### Lycée professionnel Albert Ramassamy

25 avenue Georges Brassens - BP 19

(02 62) 48 44 60

Internat - hors établissement :

Lycées G. Brassens et M. Hintermann-Afféjee

#### Lycée professionnel

##### Amiral Lacaze

1 rue Stanislas Gimart

(02 62) 28 37 75

Internat - hors établissement :

Lycées G. Brassens et M. Hintermann-Afféjee

#### Lycée professionnel

##### Julien de Rontaunay

Cité scolaire du Butor - BP 155

(02 62) 90 90 30

Internat - hors établissement :

Lycée Leconte de Lisle

#### CREPS (Centre de Ressources, d'Expertise et de Performance Sportive)

24 route Philibert Tsiranana - CS 61115

(02 62) 94 71 94

Internat

#### IFAS (Institut de formation d'aides-soi- gnantes)

Allée des Topazes, CHU Félix Guyon - CS 11021

(02 62) 71 75 30

Sans hébergement

#### IFSI NORD

Institut de formation en soins infirmiers

CHU Félix Guyon

All. des Topazes

(02 62) 90 51 40 | 71 75 30

#### IRFE (Institut régional de formation en ergothérapie)

Université de La Réunion

60 rue Bertin

CS 81010

97404 Saint-Denis Cedex

(02 62) 90 91 01

#### Université de La Réunion

15 avenue René Cassin,  
Campus universitaire du Moufia

(02 62) 93 80 80 / 93 81 20

UFR Santé

(02 62) 93 81 49

### SAINT-MARIE

#### Lycée général et technologique Le Verger

1 avenue des Corossols - BP 31

(02 62) 53 20 60

Internat - hors établissement :

Lycée Isnelle Amelin

#### Lycée professionnel Isnelle Amelin

Rue Marcel Goulette - BP 16

(02 62) 93 17 00

Internat

### SAINT-SUZANNE

#### Lycée polyvalent Bel Air

2 rue du lycée - BP 43

(02 62) 98 05 19

Internat

## ÉTABLISSEMENTS PRIVÉS

### SAINT-DENIS

#### CFA ECR (Centre de Formation d'Apprentis de l'Enseignement Catholique de La Réunion)

Rue Boyer de la Giroday

(02 62) 90 78 46

Sans hébergement

#### CFA ESSPA Business School

14 rue Pierre Aubert

(02 62) 31 97 52 / 61 07 00

Sans hébergement

#### CFA Forma Conseil

3, rue Louis Jessu dit "Ti Ting"

(02 62) 73 15 55

Sans hébergement

#### École privée des préparateurs en pharmacie Acoprophar Nord

28 E avenue Marcel Hoarau

(02 62) 28 61 29

Sans hébergement

#### EGC de La Réunion

(École de gestion et de commerce)

12 rue Gabriel de Kerveguen

(02 62) 48 35 12

Sans hébergement

#### Lycée professionnel privé Saint-François Xavier

Chemin du Piton Trésor - PK 7

(02 62) 23 53 86

Internat

#### Lycée général et technologique privé Levavasseur

4 rue Fénelon - CS 91074

(02 62) 21 06 26

Sans hébergement

#### UCO (Université Catholique de l'ouest)

46 boulevard de la Trinité

(02 62) 67 19 00

Sans hébergement

### SAINT-MARIE

#### CFA Institut Aéro Formation

Aéroport international de Roland Garros

(02 62) 72 95 68

Sans hébergement

#### IFR (Institut de formation de La Réunion)

41 rue de la Pépinière

(02 62) 20 03 92

Non communiqué

### SAINT-SUZANNE

#### Lycée professionnel / Agricole privé Cluny

4 chemin des Trois Frères - BP 23

(02 62) 98 06 26

Internat - hors établissement :

Lycée Bel Air

## BASSIN OUEST

### ÉTABLISSEMENTS PUBLICS

#### LA POSSESSION

##### Lycée polyvalent **Moulin Joli**

60 rue Mahatma Gandhi

☎ (02 62) 22 14 14

🏠 **Internat**

#### LE PORT

##### CCI, Pôle de formation CIRFIM

☎ (02 62) 43 51 12

🏠 **Sans hébergement**

##### CFA URMA du Port

31 avenue Raymond Mondon - BP 153

☎ (02 62) 42 10 31

🏠 **Internat - hors établissement**

##### ESA (École Supérieure d'Art)

102 avenue du 20 décembre 1848 - BP 246

☎ (02 62) 43 08 01

##### Lycée polyvalent **Jean Hinglo**

2 rue des Sams-Soucis - BP 2021

☎ (02 62) 71 19 00

🏠 **Internat**

##### Lycée professionnel **Léon de Lépervanche**

35 avenue Raymond Mondon - BP 1015

☎ (02 62) 42 75 75

🏠 **Internat - hors établissement :**

Lycées J. Hinglo et M. Joli

##### ■ **ILOI** (Institut de l'Image de l'Océan Indien)

Rue du 8 Mars, Parc de l'Oasis

☎ (02 62) 43 08 81

#### LES TROIS-BASSINS

##### Lycée polyvalent **Paule Pignolet De Fresne Rivière**

81 rue Georges Brassens - BP 03

☎ (02 62) 24 79 50

🏠 **Internat ou hors établissement :**

Lycée de Vue Belle

#### SAINT-LEU

##### Lycée polyvalent **Stella**

Chemin départemental 11 - BP 17

☎ (02 62) 34 20 20

🏠 **Internat - hors établissement :**

Lycée Antoine Roussin

#### SAINT-PAUL

##### CCI, Pôle de formation Centhor

1 route de l'Éperon

☎ (02 62) 22 85 00

🏠 **Internat**

##### CFA Agricoles **FORMA'TERRA**

165 route de Mafate (Rd 2)

☎ (02 62) 45 92 92

🏠 **Internat**

##### ● **CFA URMA** de Saint-Gilles les hauts

1 route de l'Éperon - BP 9

☎ (02 62) 55 68 55

🏠 **Internat**

##### ● **CFA CREE Formation**

(Centre Réunionnais d'Entreprise Éducative)

2 rue Marius et Ary Leblond

☎ (02 62) 45 97 55

🏠 **Non communiqué**

##### ● Lycée agricole **Émile Boyer de la Giroday**

165 route de Mafate - CS 91037

☎ (02 62) 45 92 92

🏠 **Internat**

##### ● Lycée général et technologique **Évariste de Parny**

85 rue Auguste Vinson - BP 543

☎ (02 62) 55 46 56

🏠 **Sans hébergement**

##### ● Lycée général et technologique **Louis Payen**

329 rue Saint-Louis - BP 114

☎ (02 62) 22 56 39

🏠 **Sans hébergement**

##### ● Lycée Hôtelier **Christian Antou**

63 rue Auguste Vinson, Plateau Caillou

☎ (02 62) 55 43 00

🏠 **Internat ou hors établissement :**

Lycée de Vue Belle

##### ● Lycée polyvalent **Paul Vergès**

363 route de Savannah - BP 20

☎ (02 62) 33 06 50

🏠 **Internat**

##### ● Lycée professionnel **de Vue Belle**

Chemin Vue belle - BP 105

☎ (02 62) 33 69 33

🏠 **Internat**

### ÉTABLISSEMENTS PRIVÉS

#### LE PORT

##### ■ **MFR** de l'Ouest

31 chemin Gros Eucalyptus

☎ (02 62) 33 54 33

🏠 **Internat**

## BASSIN SUD

### ÉTABLISSEMENTS PUBLICS

#### LE TAMPON

##### ● Lycée polyvalent **Boisjoly Potier**

1 rue Ignaz Pleyel - CS 91007

☎ (02 62) 57 90 30

🏠 **Internat ou hors établissement :**

Lycée Roland Garros

##### ● Lycée polyvalent **Roland Garros**

Rue Roland Garros - CS 11008

☎ (02 62) 57 81 00

🏠 **Internat**

##### ● Lycée polyvalent **Pierre Lagourgue**

30 Chemin Mazeau, Trois Mares

☎ (02 62) 96 49 49

🏠 **Internat - hors établissement :**

Lycées R. Garros

##### ● **Université de La Réunion** Antenne du Tampon

117 rue du général Ailleret

☎ (02 62) 57 95 50 / 57 95 63

UFR Santé

☎ (02 62) 57 95 95

#### LES AVIRONS

##### ● Lycée polyvalent **Antoine de Saint-Exupéry**

20 rue du lycée - BP 28

☎ (02 62) 38 09 16

🏠 **Internat**

#### SAINT-PIERRE

##### ● CCI, Pôle formation Campus Pro

65 rue du Père Lafosse

☎ (02 62) 70 08 65

🏠 **Sans hébergement**

##### ● CCI, Pôle de formation Sud

15 route de la Balance

☎ (02 62) 96 96 96

🏠 **Sans hébergement**

##### ● **CFA URMA** de Saint-Pierre

65 rue Père Lafosse

☎ (02 62) 70 08 60

🏠 **Internat**

##### ● **ESIROI** (École supérieure d'ingénieurs Réunion Océan Indien)

Université de La Réunion

40 rue de Soweto,

Campus universitaire de Terre Sainte

☎ (02 62) 81 83 16



### ● IFSI SUD

Institut de formation en soins infirmiers  
CHU Sud - BP350  
☎ (02 62) 35 95 74 | 35 99 82

### ● IFMK (Institut de formation en masso-kinésithérapie)

CHU Sud Réunion - IES  
BP 350  
☎ (02 62) 35 94 47

### ● IUT de Saint-Pierre

(Institut Universitaire de Technologie)  
Université de La Réunion

Campus de Terre-Sainte  
40 avenue de Soweto  
☎ (02 62) 96 28 70

🏠 Sans hébergement

### ● Lycée général et technologique Ambroise Volland

3 avenue de Soweto, Terre Sainte - BP 399  
☎ (02 62) 96 23 50  
🏠 Internat

### ● Lycée polyvalent de Bois d'Olive

112 avenue Laurent Vergès - BP 71  
☎ (02 62) 49 89 60  
🏠 Internat - hors établissement :  
Lycée Ambroise Volland

### ● Lycée professionnel François de Mahy

79 rue Luc Lorion - BP 364  
☎ (02 62) 35 75 20  
🏠 Internat - hors établissement :  
Lycées A. Volland et R. Garros

### ● IFAS (Institut de formation d'aides-soignantes)

Groupe Hospitalier Sud Réunion,  
Terre Sainte - BP 350  
☎ (02 62) 71 98 20  
🏠 Sans hébergement

### ● IFAP (Institut de formation d'auxiliaires de puériculture)

Groupe Hospitalier Sud Réunion,  
Terre Sainte - BP 350  
☎ Tél NC  
🏠 Sans hébergement

### 📍 SAINT-JOSEPH

### ● Lycée polyvalent de Vincenzo

10 route de la Marine, Vincenzo  
☎ (02 62) 37 39 60  
🏠 Internat - hors établissement :  
Lycée Paul Langevin

### ● Lycée général et technologique Pierre Poivre

35 rue Hippolyte Foucq - BP 7  
☎ (02 62) 56 69 79  
🏠 Internat - hors établissement :  
Lycée Paul Langevin

### ● Lycée professionnel Paul Langevin

6 allée des Hibiscus - BP 80  
☎ (02 62) 56 69 20  
🏠 Internat

### ● Lycée professionnel agricole Angélo Lauret

24 rue Raphael Babet  
☎ (02 62) 56 50 40  
🏠 Internat

### ● CFA Agricole de Saint-Joseph

24 rue Raphael Babet - BP 8  
☎ (02 62) 56 19 80  
🏠 Internat

### 📍 SAINT-LOUIS

### ● Lycée général et technologique Antoine Roussin

25 rue Leconte de Lisle - CS 21013  
☎ (02 62) 91 93 33  
🏠 Internat

### ● Lycée polyvalent Jean Joly

2 chemin la Ouette  
☎ (02 62) 39 75 00  
🏠 Internat ou hors établissement :  
Lycée Antoine Roussin

### ● Lycée professionnel Victor Schœlcher

14 rue Saint Philippe - BP 36  
☎ (02 62) 91 95 95  
🏠 Internat - hors établissement :  
Lycée Antoine Roussin

### ● Lycée professionnel Roches Maigres

25 rue Leconte de Lisle - BP 75  
☎ (02 62) 91 28 50  
🏠 Internat - hors établissement :  
Lycée Antoine Roussin

## ÉTABLISSEMENTS PRIVÉS

### 📍 LE TAMPON

### ■ MFR du Tampon

9 rue Paul Hermann  
☎ (02 62) 57 97 97  
🏠 Internat

### ■ AREFIP

20 rue Docteur Henri Roussel  
☎ (02 62) 94 79 22  
🏠 Non communiqué

### 📍 SAINT-PIERRE

### ■ MFR de Saint-Pierre

1 rue SITA, Ligne des bambous  
☎ (02 62) 49 77 25  
🏠 Sans hébergement

### ■ CFA MFR de Saint-Pierre

90 bis rue du Four à Chaux  
☎ (02 62) 27 09 71  
🏠 Sans hébergement

### ■ EMAP (École des métiers de l'accompagnement de la personne)

Chemin Véolia - Bois d'olives - BP 18  
☎ (02 62) 96 95 30  
🏠 Sans hébergement

### ■ CPES (Classes préparatoires privées aux études de santé)

35 ter rue du four à chaux  
☎ (02 62) 35 00 11  
🏠 Sans hébergement

### ■ Lycée polyvalent privé La Salle Saint-Charles

62 rue Auguste Babet - BP 394  
☎ (02 62) 25 41 95  
🏠 Sans hébergement

### 📍 SAINT-LOUIS

### ■ École privée des préparateurs en pharmacie Acoprophar Sud

154 C avenue principale  
☎ (02 62) 35 56 25  
🏠 Sans hébergement

# LA RÉGION EK LA ZÉNÈS LA RÈNYON

Orientation,  
aides, mobilité...

Plus d'infos sur

→ [www.regionreunion.com](http://www.regionreunion.com)